大清光緒廿二年

申報

第八千四百八十四號

十月廿四日

西歷一千八百九十六年十一月廿八日禮拜六　今日另出附張不取分文

每發售每報取錢十文　外埠則照遠近酌加寄費

外埠售報處
北京前門外廊房頭條胡同
申昌⊙天津紫竹林沈竹君
○保定全泰盛○營口義順
西當東老福興○烟臺韓德
森醫院陽豐劉心平○南京
信府河申昌○漢口黃陂街
太平巷口江左漢記石印書
局○宜昌江左漢記分局○
沙市江左漢記分局○九江
乾昌太古晉○廬州府全泰
盛○安慶江友韻森昌○揚
州灣子街劉承居報房○江
西乾昌全泰鄰來禮記森昌
蘇興潤○江西揚州建郡全
泰洽信局○吉雲府全泰盛
○蘇州閱門東大衙西首恆
康錫宿莊內○無錫北門外
泰源祿樓○常州青萬巷翰
楊齋袜書市○杭州保佑坊
大街申昌○福州南臺怡興
洋行○嘉興謝恆大局○豐
門卅六嶺頂徐公館○汕頭
全泰盛○寧波和泰黃端林
江北岸虞慶記○紹興全盛
信局○溫州五馬街中正和
○香港文武廟直街文裕堂
書坊○陝西務本新報館○
四川重慶湖南長沙清江胡
萬昌申昌○山東濟南府布
政使街老福興信局○慶西
湖南森昌○山西省鼓樓大
街老福興信局○其餘外埠
信局及京報房代售

告白刊例
第一日每字取洋五厘第二日至第七日每日按字取洋三厘第八日起按日每字取洋二厘半結算字數先以五十字之處為率多則以十字起加至值行告白則以三百字起碼價佐一律並不增收此啟

論本報所紀刑人於市事

客或問於執筆人曰昨閱本月廿一日申報紀刑人於市一則知前歲吳妙林毆斃阮阿狗案內之幫凶從犯吳桂華馬阿二已由上海縣黃大令候奉釘封憲札遵即會同城守汛李千戎於二十日午刻親押二犯至南門外教場內絞決訖該處雖係撫標右營教場而偏近市廛民居稠密想行刑時聚而觀者必如堵墻所謂刑人於市良非虛語第思阮阿狗雖遭慘斃而正犯吳妙林業於定案後先行斬決例以俗語所謂一命抵一命者則阮阿狗之冤已伸阮阿狗之命已抵似吳桂華馬阿二兩犯可從末減而何以仍皆繯首於市曹也執筆人曰二犯之罪當絞按之於例本所應得顧前此未與吳妙林一同正法者或係上憲哀矜之意罪疑惟輕遲遲未決至此次秋審臬憲擬入情實嗣奏明文准予勾決則以知凶惡如二犯固無所逃於天地之間也抑又思之如二犯者在他處幫凶或猶可以援減而在上海犯案則固斷斷不容輕減為何則吳桂華馬阿二等皆滬上之流氓也其藐法行凶同惡相濟與吳妙林初無彼此之分特以吳妙林係此案之奸夫因拐誘阮張氏致將阮阿狗毆斃而又埋屍滅迹其事皆由吳妙林起意故以案情而論其罪有輕重之別耳然予亦思滬上之流氓其惡固何所不至其犯罪到案反覆審勘而至定罪者不過千百人中之一二又何可稍涉輕縱而不懲一以儆百哉試觀近時報端所紀滬上流氓之案幾於無日無之若輩率皆無業游民始則三五成羣以茶酒烟賭相徵逐至於愈聚愈衆其黨類以數千計人衆則膽愈大勢愈張遇事生風魚肉良懦其事之小者如調戲行路婦女之類往往一鬨而散覓得主名即使差役用命拿捉到官苟非人命重情則法律所窮地方官亦辦之不勝辦而若輩一經官法釋出後更恬惡不悛以為官亦無如我何租界如此何論租界之外更何論遠鄉僻壤此除暴安良者所以執法宜嚴也即如此案吳妙林與阮阿狗之妻阮張氏有姦苟非習於下蒸有吳桂華等助其惡而壯其膽則雖與阮張氏戀姦情密極之相約私奔何遽敢將阮阿狗擒毆致斃又埋其屍以滅迹義吳桂華等以人命為兒戲而相助妙林安知其不亦犯姦拐情事而為妙林之所為且安知妙林之助人不亦如吳桂華等黠不畏死易地皆然惡貫滿盈乃於此案之破難逃法網此外之倖免刑戮而致勞其跡者豈少也哉且滬上之慮流氓不自今日始也憶昔咸豐三年紅頭之變彼小鏡子者特一無賴之尤耳除懸未盡支臺雖圖遂至戕官據城與金陵粵匪相響應厥後勞師糜餉曠日持久而始奏克復之功迹其亂黨之多則皆客路會匪與本地流氓互相勾結遂肇此禍星星之火可以燎原涓涓不塞將成江河後之治滬者可不援為前車之鑒耶吳妙林之案去今曾無幾時而此案之後類此者又屢有所聞或則要犯在逃未獲或則不知凶手姓名或并不知死者姓氏悠悠歲月銜恨黃泉豈官法之未密乎抑流氓之術更姦而計更周乎要之如吳桂華馬阿二二人者以幫凶之從犯而猶難稽刑戮則自今以後茶坊酒肆瓜架豆棚父老閒談以之動色相戒俾若輩聞之或知惜生畏法而命案亦庶幾日少乎客聞斯言首肯者再遂大問答之語如右

諭旨恭錄

○十月十三日奉 上諭王文韶奏永定河漫口大工合龍一摺本年六月間永定河北中汛漫口奪溜北六工相繼漫溢漸攻旱口經王文韶派委降調道員吳廷斌等督同員弁挑挖引河築壩進占晝夜搶辦於本月初九日合龍全河順軌辦理尚為妥速在事出力各員自應量予獎敘降調直隸大順廣道吳廷斌著開復降三級調用處分并原銜翎枝仍以道員留於直隸補用免繳捐復銀兩二品銜候補道晏振恪著賞給二品封典候補道王仁寶著賞加二品銜永定河道陳慶滋河防局道員實延馨石景山同知張恩爵均著開復革職留任處分河防局道員張蓮芬下北岸通判蔣廷梟北六工霸州州判陳麗生均著開復摘頂處分革職留工之知州銜候補知縣南岸二工良鄉縣縣丞調署北中汛武清縣縣丞支兆熊著開復原官銜銷仍留原省補用餘著照所議辦理該部知道欽此同日奉 硃筆陳秉和轉補翰林院侍讀吳樹梅補授翰林院侍講欽此十四日奉 上諭御史胡孚宸奏南城指揮劉景留于燈作李效勤等各案均有勒索銀兩情事該城御史訪知撤任該指揮尤復希冀調繼等語著該城御史查明參奏欽此

京師火警

○京師訪事友來函云崇文門外鍋圖胡同烟行經紀郭某家於初七晚魚更三躍僕婦手持紙燈如廁偶不小心致被祝融氏延燒房屋七八間一時火光爀天警鉦四出經水龍水車陸續為之澆救得以撲滅時離夜分幸其主人均有紫霞嘗癖正在呼吸成雲之際故未傷人又十二日辰巳之交禁城西華門外北長街某烟酒鋪失慎勢甚燎原該處與南北海僅隔一牆時值 皇太后萬壽花衣期內南海演劇 皇太后 皇上方入座覩劇忽傳警信立刻停演 謚為 聖為皆登臨高阜向外眺望頃時水會雲集內城者先到外城者亦次第而來鑼鼓亂鳴人聲鼎沸西華門外車馬行人之擁擠幾無駐足之地幸係白晝水會水夫施力較易某會以洋龍放入北海池中汲取池水水既不竭龍亦靈便吸取噴射如走練經天銀河倒掛諸水龍一齊奮力救護回祿神不得逞威只焚燬該烟酒鋪一家比鄰皆未延及至午後未初始烟消火滅諸會亦鳴鑼整隊緩緩而歸是日外城水會十數家惟後添之北城三香水會先到維時火勢正熾一內侍奔出傳言 皇太后在高處覷望距此不遠命諸水夫小心將事又問該會首事董士為誰答以王某內侍向該會索取王名而去

玉京瑣簡

○京師訪事友來函云頤和園十七孔橋迤西之龍王廟 皇太后乘船遊湖為習爭必經之路有時在該廟少坐更衣或用茶點故廟內陳設整齊曾派內監常川守值邇聞廟中失去金釐盆一個白玉茶盃兩個刻奉 懿諭看守之太監三名並園戶十二名均交慎刑司嚴刑審訊庶得水落石出云

○洋藥之稅自歸英商包徵以來

校宋本黃帝內經靈樞王冰註告成

內經素問為醫家之祖即秦越人難經亦發明是書之旨皇甫謐甲乙經惟擷是書之精要通次成書所謂馬元臺注素問厭其繁蕪張氏類纂惜其太略板且漫漶訛字亦多吳門汪氏藏有宋刻王冰注內經廿四卷後附遺篇一卷靈樞十二卷為當時林億孫奇等奉敕校正全部僅本新字拼俏用以潔白連泗紙裝訂六本碼洋一元存上海棋盤街文瑞樓蘇州閶門綠蔭堂書坊出售

圖書集成局代啟

重印明季稗史告成

明季稗史一書分子目一十有六曰烈皇小識曰聖安本紀曰行在陽秋曰嘉定屠城紀略曰幸存錄曰幸存續錄曰求野錄曰也是錄曰江南見錄曰粵遊紀聞曰賜姓始末曰兩廣紀略曰東明聞見錄曰青燐屑曰吳耿尚孔四王合傳曰揚州十日紀大抵雜紀前明末造佚事體例雖近乎野史要皆得諸目擊非同耳食之談披閱再三寶足與正史相印證本局前曾覓得舊本用活字板印行寰海流傳爭先購置茲復印以雪白連史紙校讎裝訂精益求精每部六冊碼洋七角請臨三馬路申報館帳房申昌書室及各書坊隨意選購各外埠申昌亦皆有寄存

圖書集成局啟

不聞有漏稅之弊土藥仍按舊章歸各省關另欵輸徵現在崇文門整頓土稅嚴飭各海巡詳加察訪如有偷漏拿獲罰懲有某海巡訪悉興隆街西頭崇禎觀胡同吳某有私販土事初九日下午帶領各巡丁突至其家起獲土藥一萬數千兩當將吳某鎖解崇文門稅務司交委員嚴鞫私販次數照章按二十倍罰賠並將所取土藥變價充公以儆效尤云

○玉崑嵐祇非往逃其弟身寄州部爲質前已籍其黃城根任宅家產所之封玉豐楨房入官已列前報茲於十月初七日午前突有步軍統領衙門官弁會同巡捕南營東河汎守備添派弁兵將前門外打磨廒某黃酒鋪查封旅又至北孝順胡同連盛和綢綴莊門首弁兵團團園任官帶數人入內禁絕人蹤不放出入經兩點鐘之久官弁始出率諸弁兵而去一時傳者僉謂某黃酒鋪亦係玉開設綢綴莊乃玉與旁人合夥故黃酒鋪封錮而綢緞莊幸免又傳謂玉犯非甚大早有 密諭各直省督撫如有拿獲玉某者就地正法玉所犯何罪傳說不一究竟不得詳確云

○明年爲丁酉拔貢之歲文宗考期赶辦捉前大宛二縣之考前曾示論定於冬月十二自茲復於通衞補帖示係改於十月二十二日考試

○崇文門內東單牌樓逌北路旁有支搭板棚一所以賣燒餅掌櫃爲某申夥某乙甲以小本營生日事蠅頭久之而小有積蓄十月初閩已日上三竿門向未啓隣人疑而窺探則雙門緊閑閱其無人集衆鄰而擬開門戶則見血潰遍地中已兆死棚內乙已席捲而逃急報於官次日相驗驗畢殮甲屍停於棚內飭役四處樓捕在逃之某乙不知能弋獲否

○十月十二日禁城西華門外失慎傳言步軍統領正堂榮協揆面奉 諭旨轉論內外城水會紳士令水龍穿禁城西偏而行以期捷速故外城諸會咸進[illegible][illegible]安門出內西華門後門外水會則進神武門出西華門惟進門時每會必留名片一紙交值班收下以便回話步軍統領堂憲云

巴山夜雨

○重慶訪事人云渝城新設官錢鈔票局在過街樓地方賃得房屋一所爲局中辦事之處擇十月初六日開支江北廳劉仁齋訪馬巴縣國于建大令是日均在局壢酬以昭鄭重也

○雲陽縣屬上崖寺山九月閒忽然坍塌梗塞江中舟行者幾訂水中有胥不能容與自如貨船載重允不能上駛須在彼起卸貨物由陸路運至上游似此周折商旅咸以爲不便渝萬兩處商號擬籌欵開控以利行駛惟所續善[illegible]不知能集腋成裘以成美舉否

○前川東道張謅鄉觀察在任病故靈櫬尚停道署中現其介弟由湖北來渝擬適松回安徽梓里先將署中雜物撤出以便署任賴觀察遷入也

○有著名流娼名荷花者任居打鐵街逐臭之夫趨之若崑荷花不能顧名忠義自矢清高取精用宏不擇艮秀以致淺斟低唱之時每有此燕嘆驚之事邑生蔡某等以其有害地方稟諸有司請爲驅逐不意官符未下而禍事又滋有某者於某日晩三更後方由放處偎紅倚翠興盡而回甫出門卽有甲乙兩人於黑暗中突出吹滅其燈扭倒於地猛戳數下兩膀閒均受傷某旣不辨爲何人亦未能立時獲住任其遠颺而去說者謂某非與人有讐必不下此毒手

沙渚寒濤

○據訪事人云沙市未開埠之先輪船例不能裝卸客貨故停泊馬頭爲時甚暫上下搭客往往守候江下恐致緩不濟急常裹行囊就招商太古怡和洋棚駐候屋狹人衆皆蜷伏蜻縮局促不堪以是人不稱便今關已開輪船至此理應候關查貨故停泊必需兩時許然後開行洋棚懸牌時又必俟接到電報方寫定於某日開往某處搭客皆可從容料理應時而來不必恐後爭先久勞盼望行腳四方者咸頌便利不置

○招商局在關署左首所購之甚地攻木搏埴大加與椞椞登創馮鳳雨不斆現已建樑樹柱四園墻埴亦大致晉具祇俟堊粉塗丹而已聞營造畢卽將漢口之塘角躉船移放此處果爾則不特便於起卸貨物而搭客往來亦不至如坐駿船每受風雨之淋漓矣

漢水霜鱗

○湖北訪事人云前者鄂督張香濤制軍在省創設武備學堂及一切章程並登於報茲將日前續出示論復錄於後其示曰為聽論事照得本部堂創設武備學堂業經出示招考學生茲計陸續報名投考爲數已及四千足見有志干城者實不乏人然亦難保無意存濫竽希圖膏獎者查武備學生籌日講堂棟習功課必須歷四時之久方有進益例此心力俱勞非貧質嚴明身材壯健者不能與選亦無暇兼營能業今本部堂期綍極切專選已有功名之人或世家子弟向多聞見之人入學爲其受業較易仕進較速庶早日收得人之效初創規模未廣定額祗百二十名則取擇尤不得不嚴除原日報名之文童武童武監事功功牌項戴若干名本爲初次告示所未及現惟以本人未有功名又非祖交胞伯叔胞兄確登仕版之人均毋庸給卷考試其年在四十以外之人斷不能任此勞若亦無肅給卷驗試外其餘舉人五貢稟增附生應飭取武昌漢陽兩府縣學教官或在省書院監院切結籍隸他省者投具在鄂同鄉官印結候補侯選各員呈驗官照或各大憲委札發項監生呈驗監照無論何項人員均開三代履歷呈案綠學堂爲國教育人才令日學生之履歷卽他日之出身倘經假冒頂督諸弊定干究辦又諸生有本肆業兩湖書院等處者如有志武備洵堪嘉許惟旣肆業武備卽不能兼應他院之課致誤武備功課應將書院課名開除仰報名各員生卽赴營務處詳細呈報以便擇期考試毋負本部堂慎重人才之至意合行出示曉論爲此示仰各武生等一體知恐其各標遲勿違特示

○鄂元與鷹洋本無軒輕之分而市中錢僧往往貶抑鄂元其價較低致令不能暢行市面前經湖北候補府彭太守覺先據實鼻勇後茲復飭委保甲總局黃鐵生太守勸論武漢錢業通用鄂元並將價目與鷹洋價歸一律不識錢業中能遷行不悖否

○鄂省於今歲輪應大校長江水師漢陽鎮周鎮軍先期赴巴河篩州等處閱棟以期訓練有方俾他日上憲備閱車徒得邀如態如罷之譽昨已閱畢旋省上院銷差矣

○鄂省創設吏治課原爲鼓勵人材起見每屆課期向在江漢書院扃試以期杜絕弊端詎料弊隨法生而在院諸生多有以槍手自居者頂督傳遊所在不兇現省憲漸恐其情故此次撫憲課期移在山前吳公祠內諸生有貢文譽而願爲人捉刀者不免向隅興歎矣

○武漢爲往來孔道匪徒游勇出沒無時鄂臬憚廉訪深恐爲害地方爰以文告一通張示通衢云爲出示嚴禁事案據保甲總局黃守漢鎮納捕局傳守會稟武漢一帶水陸交衝人烟稠密游勇匪類實緊有徒各碼頭偏僻處所畸寄小戶棚戶並大小客棧飯店烟館均易藏奸請示嚴行查禁等情據此查各路遣撤游勇往往逗邀武漢勾結往來暗通消息迭經拿獲會匪首要及用迷藥拐人朋聚賭博造作僞銀沿街槍奪黑夜行竊等情不一而足若不實力淸查嚴杖腐匪無以戢奸究而蹟地方除批飭保甲緝捕局會同地方文武印委各員嚴飭查拿外合行出示查禁爲此示仰大小客棧飯店居民人等一體知悉現值淸查保甲嚴緝匪徒所有賭博烟館一律嚴禁大小客棧飯店並畸奢小戶棚戶如遇形跡可疑之人不許容留自示之後倘敢不遵一經查出或被告發如係容留游勇會匪教匪及各項痞徒無論人數多寡接犯人罪名輕重分別治非其房屋若係已業立卽查封充公倘係租賃房主知情容隱不卽首告者亦查封充公訊明實係失於覺察與賃戶一併嚴究鄰佑不舉前後左右五家一並運坐決不寬貸如能查出可疑情形准其赴局密報拿獲訊明確係要匪者從重給賞爾等亦不得籍此扶謅致干查究其各凜遷勿違特示

既試再誌

○徐又宗之接既郡也兩綴報端矣初四日提覆瑞安題伐冰之家玉環題畜馬乘各作後二比初五日選拔頭場初六日提覆永嘉題樹墻下以叅惟叅順獨不縣牌提覆隨先出圖初七日選覆二場并出長案另懸一牌開列七學不列等坐號計五十[illegible]名大概策不滿三百字者居多又免錄科某甲一名補錄覆生經古題朋崙簪解孟侯解覆昇學題測地繪圖說賦得周尺得周字覆古學題文丞相卓侍臥祠堂記東甌懷古七律不拘韻不拘首數須將所詠之人與事註出初八日大覆初九晨發落隨發台州起馬牌了午拜客初九三吏起馬新督兩太尊及文武員弁均赴碼頭恭送如儀

○樂邑生員虞紹堯歲科兩度連考四次二等第一本科亦覆如是絕無并降

○本屆示嘉正場聞有飛卷之弊從西畔綠廊墻饋遞入場內係由某童為之接遞風聞獲售者不少傳遞[illegible]亦在入泮之列

○示邑上鄉某甲妄圖倖進鑽諜內路致被拐騙斷定英蛱七百翼連提覆文皆從內出先齊備交乙刑蕃蠟日封固訂莊以使揭榜時向莊收取甲信為寘約次日太刻在飛霞觀晤會屆期甲

携洋往果有候者然苦於耳目衆多只得轉造某烟館內宗正估看洋銀封點未完適一人闖入乙慌將封完之二百元納諸袖中餘令甲速藏入去乙出所袖以還甲如數封好同送某莊存儲不料案發查無效驗赶將洋討回解視則所袖兩包均屬贋鼎始悟被騙

甌宦鴻泥

〇新任溫州府王雪廬太尊琛初六接印後隨遷入署十四日招考代書十五日行香十六日詣育嬰堂點驗散放十七日盤查倉廒十八日放告聞王太守係河南人壬戌翰林廉介自持純是書生本色得此良二千石誠甌民之福也

〇前署府舒端甫太尊大章交卸後運瀛眷於十五晨附招商局普濟輪船由滬晉省

〇管帶新寶順小火輪布兼山都孜因巡洋便道於十一日進甌江口擬送舒太守晉省因太守已趁商輪十四晨仍展輪出口云

〇溫處道宗湘文觀察以鄰城屢有種火之匪現屆冬防巖緊飭派分府各委員分段梭巡幷機親兵勇丁補快多名每晚到局掛號達旦又赴局銷號城內街巷棚門定於二更關鎖每地保香令添雇副役三人帮守棚門以便啓閉擊柝之聲沿途相接更闌人靜之餘民間賴以安枕冬防章程周密如此可見觀察之留心民事無微不至

〇十三申刻普濟到埠碼頭上燃放鞭爆轟轟如貫珠迨烟消聲寂詢知寓海坦山之某西人在上洋初娶新娘子乘輪而來各西人均預出恭迎新人上岸隨坐藍呢小轎檯進公館沿途人山人海殊形熱鬧

三竺梵聲

〇杭州采訪友人云省垣自設冬防夜巡嚴密柝聲閣閣遠近相聞署臬司鄭廉訪時或出外巡緝各分巡及冬防諸委員於二鼓前出巡天明始返街巷各棚嚴緊異常夜行者苟無燈籠必被棚夫盤詰妙手空空之輩至此皆伎無所施閭閻遂得以高枕而臥矣

〇杭省五方雜處良莠不齊現方開埠通商行旅往來日形繁盛保甲提調沈太守飭各段分巡員弁查察庵觀寺院不准容留外人烟館限每夜二砲前息燈隨時嚴密稽查挨照門牌所開東夥幾人外倘有他人住宿其中立將館門封閉客寓及過塘行均須的實店鋪及有身家之人擔保方准留人幷令設立循環簿間日一換防弊之法可謂嚴矣

〇上月某日杭州府林進臣太守課試東城講舍於正課之外另出四題名之曰加課題爲浙省積穀說兩浙鹽政利弊論淸理街道議杭城救火策無論舉貢生監是否在院肄業者皆可自備課卷限五日呈繳隨親加評閱取錄內課九名第一名獎洋銀十圓二名至五名各獎四圓六名至九名各獎二圓外課十二名各獎一圓附課十四名前五名各獎一圓榜後附黏紅諭云此次加課所取內課外課及附課前五名各卷均留存署中以便查閱揀擇課該考生等於出榜後三日內赴本署禮房處抄閱批語可也茲將內課諸君姓氏照錄左方江杰邵孝義程克振汪熙余本立徐之生吳維罄齊一變宣桂煜

〇本月十六日爲杭州三書院望課之期敷文已於前月預行課試茲又預考下月山課由吳左泉山長命題生員脩身也合下二節賦得人饒笑語豐年樂得豐字童生曰九經句下賦得日滿東窓緩似春得春字崇文因連翀叔堅長寄寓維揚課卷由信局轉寄往返需時是以本月兼行下月望課生員題好善優於天下至皆將輕千里而來賦得玉衡指孟冬得星字童題歲十一月詩題同紫陽王同伯山長二課並舉生員題孟子曰道在邇而求諸遠全章賦得課卦六爻皆吉得課字童生題曠安宅詩題同

舒城紅葉

〇安慶采訪友人云福少農中丞疊次奏請終養奉 旨允准皖城各善局紳士公置德政匾於本月初十日衣冠送往高掛大堂其文曰儀範百僚中丞謙讓再三然後收受

〇升任浙江臬司丁潛生廉訪起節赴杭黎庶之設香案以送行旌省多至千數百起廉訪僅備錢二十千文給之端坐輿中撫手向衆曰頌諸位收受愧我囊空無以致謝也黎庶聞之一哄而散

〇敬敷書院每月定期初二日官課本月輪應道署課期前任丁廉訪已升授浙江臬司新任道李觀察廷簫甫於本月初六日接任至十二日即補行課試是日黎明親詣試院扃門開課試題為或學而知之或困而知之及其知之一也賦得月上忽看梅影出得梅字

滕王閣題壁記

〇江西訪事人云正任廣信府裕山太守額勒經額上年調署臨江府篆務屈計年餘瓜期已屆前月奉大憲牌示飭回廣信府本任啓行有日太守忽然逝世大憲札飭候補府李余曾太守宗言署理廣信府事務按李太守係沈文肅公之外孫文肅昔年一麾出守實任廣信政聲卓越發輒於斯文肅夫人爲林文忠之女淸才淑德爲女中之豪傑讀其請兵一書義贍忠肝非鬚眉男子所能及論者每謂文肅之宏勳美政亦半得內助之力至今廟貌巍峨夫婦合祀此實爲千古罕見之事不僅於祀典諸名臣中獨開生面也都人士仰瞻其下每不勝有甘棠庇棠之感今太守步其後塵當必有不愧外祖家風者新猷煥發拭目俟之

〇近年骨董家自外省于于而來歲錯可數萬金利市三倍即所謂埍客者亦沾餘潤得養贍其室家不意去秋以來時事變遷商周秦漢諸物竟無人過而問者今已一年客之具有蔚蘆中眞本漢書者足音閱寂不復如從前之爭握蛇珠求沽善價矣

〇東湖本放生之地迭經勒石示禁打魚近有烟波釣徒十數輩每當澄江月落時僞筏施啓大得濠濮閒意禁者自禁犯者自犯直視法令如弁髦各善士臨流竊歎思絕其持竿之業而未得善法著南昌縣文芝場明府查悉其弊夏月閒曾經拘獲數人懲責枷示於是繼武陵人之芳躅者始皆不敢問津不意入秋而後青翁綠簑一篷烟雨又相率於是處作釣璜之舉明府聞而惡之立命拘到數人荷以大枷游行於市想從此以後鼓棹高吟者當不復詠世間多少乘除事良夜月明收鈎倘之句矣論者咸頌明府之網開三面澤及豚魚不置

滬上中西官場

〇新署常鎮通海道曾觀察內熙經鄧日昨因公蒞滬入城赴道轅拜謁呂鏡宇觀察延入客廳茗譚良久始行返寓

〇楊樹浦巡局委員鄭春蔚二尹昨經道憲呂觀察傳入道轅面詢事宜移時始出

〇新委籌防局員李河生大令日昨赴道轅稟見面呈辦理一切事宜呂觀察傳入茗話片時始與辭而出

〇昨日午後三點鐘意大利領事李閩君暨其夫人均乘四人大轎進城至縣署拜謁黃大令延入內廳先款茗點繼遂設筵相待肴核紛陳歡飲而別聞係道賀大令娶媳之喜云

〇浙江候補同知前浙江秀水縣劉頌年司馬及法會審鄭袁溪大令日昨均赴道轅稟見觀察延入晤譚片時辭出

續捉要證

〇舉人童迴解至松江後府差萬全又帶同夥役於前挽來申守提此案應訊要証一併解案以憑核辦

嚴禁棍匪

〇署理江蘇松江府正堂加五級紀錄十二次陳爲出示嚴禁事照得本署府前以賭匪訟棍拳勇土豪搶嫖包娼各項最爲風俗人心之害已備錄姓名告誡在案茲經訪得金山上海南匯三邑此種不法棍徒無恥男女有罄竹難書除各犯之最爲不法者密飭各縣查拿外合再亟行揭名曉示爲此仰上海合邑後開賭匪土豪各項不法人等知悉爾等務須恪遵前諭勿貽後悔倘敢怙終不悛許巡司保甲協力擒拿赴禀該縣解府究訊明白棧徒流各犯蒙減有犯例加等從重治罪如巡司保甲徇情容隱或被訪查或經告發官則詳參役則革懲各宜猛省愼勿執迷切切特示

計開上海縣各匪姓名住址

丁咸貞即是丁惠南綽號白面王住十六鋪
張二全即黃皮桂華住甘三鋪
鞋子阿福
皮匠阿三不知住處
金蘭波即小軍師住小東門外
陳阿林不知住處
計木全即小千歲
計南全即中于歲
駱害山即縣雲大哥
王李藂昇即賈魚東昇
趙阿唐不知住處
沈菊淼即長脚阿福在灘船埠當差
薛伯泉即平淸王
顧慶林即亘師小顧
周竹亭即船匠周和即江北大將軍以上五名住廿三鋪
周阿新
梁木千
王曉山以上三名皆誘拐婿婦淫兒不堪

南市街譚

〇前報記滬南大碼頭大豐油蔴行在某處購得字藤五十捆被駁船戶丁桂龍私刻上海籌餉貨捐局印朦混關卡當由局中水巡丁沈炳華查悉禀經總辦戴星齋太守立將該船戶拘局函送十六鋪巡防中局請究嗣由該行寗海蘇公所中董事在太守處商懇茲查有四十捆乃係僞印十捆果是局中眞印經戴太守格外從寬函致李蘭史二尹著將四十五捆充公其餘五捆姑念初犯送歸該行二尹提訊之

下照此判斷飭丁具呈改過切結須覓人來局具儀以後如再蹈前轍定提嚴辦不貸○關道憲呂鏡宇觀察前將滬南馬路處應造各項碼頭先行建築茲經馬路工程局委員朱森庭司馬蒞局飭令各工頭迅即營造現自集水碼頭南至太平碼頭一帶均已竣工惟沿□低窪之處尚未告成均由朱明府雇定駁船往各處運泥填築所需黃沙石子亦經朱明府雇船往內河裝運限令本月到申以期迅速蕆事昨朱明府□司丁差往馬路一帶驅逐捐□船戶□以其有碍工程也○大東門外城根畔某木作主黃友卿虧欠房租若干千昨經房主周瑞生扭送赴十六鋪巡防中局請追未識局員能准與追究否

縣案紀聞

○昨有沈李氏至縣呈稱被陳楊氏誣控求念孤寡堪憫請為寬宥未識黃大令能准如所請否○監生姚詒前控金福金匿伊婢女張蓮英茲經訊後將張蓮英發交官媒擇配茲有郭姓者稟具呈詞願娶此婢而張在官媒處患病稟知黃大令飭即開單送訊再核

法捕房事

○梓人費阿大家住老閘開設木作昨晨八點鐘有同業之陳阿四邀往城內工作雇坐東洋車行經法界後新街車夫偶不經心將費掀出登時跌斃經巡街捕報知捕頭命傳費子桂林親到捕房詰問陳阿四以事由已起願貼洋十元交桂林備棺盛殮桂林以生死有命不欲多事情願自行棺殮領回安葬究捕頭飭具自行棺殮切結備案存查○長江一帶著名積竊陶大於前日附鄭陽輪船來滬在途竊取搭客銀餅四大枚計重二百餘兩因失去船票為該船帳房搜出原贓既抵準將人贓交包探帶入捕房捕頭命押候解訊○棠子阿五前充法包探夥因事辭歇茲因魚膠收贓案內揑造謠言為捕房訪拿到案押候解送公堂訊究

美捕房瑣事

○流氓譚福堂前日傍晚未知由何處竊得紅邊號掛二件一披於身一持於手至北山西路在某茶肆內向施其昌拆梢洋銀十枚聲稱施在湖州地方犯拐案刻經女兒告發現在奉命關提須將十元為壽正在擾擾紛紛適二百七十四號華捕巡至當將二造一併拿送捕房捕頭令押候解送英公堂請訊孰是孰非不難水落石出也○昨午有四輪馬車一輛坐泰西男婦及小孩共六人奔至百老匯路有野雞東洋車一輛橫梗路中以致相碰東洋車雖然損壞馬車亦受重傷西人以禍由東洋車所肇因與三百八十一號華捕拘解捕房○任寬山路第十二號洋房之西人某甲前晚未知由何處與乘東□車而□及回家憶及攜有皮袋一口內有鑲嵌金鋼鑽之金戒一枚值價甚鉅遺失車內急出追尋車已不知所適而車號又未能記憶雖即投控捕房恐未能原物歸趙矣○寧波人劉阿生卜居武昌路第六百十二號屋內前晚被樑上君子擇開後門潛至臥室竊去皮衣數襲於昨晨投控捕房聞值銀二十餘兩云○前晚有西人某甲飲酒至酩酊大醉雇坐三千五百七十九號東洋車奔至虹口不知所歸車夫疲於奔命不行已將甲送 捕房捕頭命押至昨晨開釋

石印

化學指南

邇來中國人士皆知化學為要務每欲購書學習而吉光片羽入道無門惟畢利幹先生所著化學指南為大備先生以德國通人膺同文館教習之任課士餘閒譯述此書將化學一切應用物料之性情如何形質如何輕重如何造法如何用法如何分門別類設為問答逐一詳述又恐學者購辦藥料不便另列洋文名目表兩本附於卷末仍譯以中國語言文字俾學者易於檢閱先生嘗謂是書不但為館中諸生設即未肄業者得此而研究之亦可因文見道其冀望中國人士豈不切哉爰付石印以公同好每部兩函計十六本實價四圓江氏春暉堂印譜八本錦套實價三圓寄上海各書坊發售

乙二□

術堪壽世

蓋聞施恩勿念受恩不忘此恩愚分所亦人情所當然也鄙人年屆半百子嗣尚虛去冬由金陵購上海五福街□京都同德堂藥局十全八參衛生丸五顆參茸種子丸兩次服之即覺精神加倍臉上顏色好看親友□贊不絕口內人體極虛弱屢遭□產之患近年□處過探所以珠胎難結因照同德堂藥書於客臘月補購真正八參十全白鳳丸二十顆計英洋二十元內人隔日服一粒甫逾三旬月事不來延醫診視均云有孕而□□丸□存五粒因知該堂出門退換遂再配英洋七元寄滬取安胎得意丸保產催生丸各六元由原局寄回備用名不虛傳欣於今年本月□日得產一男欣幸之餘感篆奚似惟各省藥肆林立求其藥料神效出門退換實無其匹除書術堪壽世匾額寄呈外特錄之以勸世 丙申小春月延陵後裔吳錦華鴻年甫誌於金陵

上海中西大藥房戒烟梅花參片功效啓

自來一物必有一物制之此天地生成不易之理神農經云巴豆毒霍汁解之□菜食小兒乳汁解之而鴉片一種絕無善治之法任其毒延害遍中土雖市間方藥林立幾如汗牛充棟莫衷一是推原其故非失其藥則□其性甚有竊取皮毛改換名目猶用生土以毒攻毒其害豈勝言哉本藥房有鑒於此煞費苦心創製梅花參片專用固本提神培元養性諸般補劑以故取效神速行銷半天下戒絕億萬人顯驗可據有口皆碑是非徒託空言假藥貽害毫無實際者所可同時語也近因陰□歲日多特為減價發兌各省行銷愈廣應接不暇終恐遠方遐鄉難于分辨是用一再聲明以杜欺朦並于此藥片上印中西藥房四字以別真偽而昭信實倘蒙光顧請向上海四馬路□轉角大洋房內交易或就各碼頭本分號及寄售店家認明牌記庶不致悞此佈

乙二□

新昌人參號詳明馬寶真偽實在情形至理由○開張法大馬路東首亦貝里口間存濟堂亦知

嘗思天地之大無奇不有鄉愚無知往往少所見而必多所怪是非博覽好奇胸有卓識者則莫不能辨夫馬寶本艸綱目載明至寶正藥非徒托空言無書可稽者比既稱至寶得之不易可遇而不可求焉其理明矣若所在皆有亦不得謂之寶矣是以古今以來絕少有人提及問世者良由於此特是天下之物有一真必有假後隨此其然此風惟年來為尤甚本號馬寶乃家藏至寶因治痴奇效百藥莫與比倫與其韞櫝而藏何如割愛濟世創售六載救活文武痴症甘命實屬指不勝屈因此名振天下中外咸知然生意一盛假冒蜂起紛紛魚目百處究竟難逃一審鑒諸魚目其形雖似珠其光遠不如珠凡天地間稱謂寶者必有寶光之可鑒馬寶亦然也雖大小不一豈得無光况其形其色其圓暈層疊裏緊一望而可知其為天生斷非人力所能強為也較諸綱目歷歷可徵一分服下頃刻之間奇效立見者方為真寶至若口吐遺花依窩痴蠱人人皆能言之何足道哉在本號馬寶業已馳名本毋庸多瀆實因近來有人假冒本號招牌背地串銷等情紛紛贋鼎胡鬧於市甚至每分價值僅售數角者若不辨明馬寶真偽至理不知伊於胡底且何以服人心而杜其欺是以本號現定新章如承賜顧任從客便願將真馬寶當面磨下有目共見真偽立辨庶幾嫉妬之風無由作旋而假冒之弊不杜而自絕矣總之凡購此等珍貴至寶不在價值之賤所要者惟真惟靈否則如不真不靈竟謂價至廉即拱手奉贈恐亦未必見情大凡一藥馳名談何容易原非朝夕之功苟無異常奇效豈能名馳天下此千古一定不易至理也無如人心巧詐愚者難免其愚以後諸君賜寶務宜格外留神詳察明辨切勿貪廉失真自貽戚誤是為囑本號真馬寶每分價值兩元一無折扣治痴數分而愈□只須錢餘而痊虛言欺人天必壓之再有真狗寶專治噎膈反胃聖藥數分即痊每分價亦兩元遠處交局寄購請看本號十日登出清單切勿大意方免假冒至囑信力自給

乙二□

上洋新開壽康土號

上海壽康土號本號新張以來凡購一洋者奉送真雲膏一匣深蒙遠近稱讚名實相符今特再送半月十月底止以別真偽閱者 鑒之

本號開設上海棋盤街中市朝東石庫門面自運大小洋藥照箱批發並親臨碭山四川雲南等處創選各種上品本土□蔓發曾延請名司認真法製各種烟膏獨出心裁與衆不同○計開每洋價目六層還灰○頂陳九籠膏連灰九錢○頂陳清膏連灰一兩○頂陳公膏還灰一兩四錢○頂陳小土膏連灰一兩門市陳膏還灰二兩六錢○頂陳雲土膏還灰二兩七錢○頂陳清水雲膏連灰一兩七錢○頂陳川土膏還灰三兩○頂陳西土膏還灰三兩三錢○迦碼冷□還灰三兩八錢○分別膏製毫無攙雜所定行情老少無欺平頭照加格外克已以圖久遠凡蒙 仕商賜顧請認本號招牌壽星為記勿論遠近包退換

□此佈

乙二□

京都同德堂兒科聖藥 保赤萬應散 每瓶一元 只此一家 遠近並無分局 近多假冒 購者愼之

本堂體好生之德擴保赤之心虔製此散治小兒百病靈驗異常夫小兒之病其病[illegible]八難辨或受驚觸或傷飲食或感風寒或受暑濕致變生諸[illegible]精神未備病不能言形聲不定脈象未全所以較大人之病更難調治若湯藥亂投差之毫厘差之千里則爲害更不淺矣天既生人未有據絕之理苟醫[illegible]宜調[illegible]症不可救也本堂心焉憫之按小兒初病原無七情六慾之感只有風寒濕熱[illegible]多由因症而起本堂遍考方書製就保赤萬應散善治小兒初發寒熱嘔吐急噪口乾[illegible]咽喉疼不思食夜不安眠一切驚癇遠年瘧積急慢驚風疳積瀉痢肚大頂細大便酸臭等症每服二三厘開水冲服病重不過五厘其效如神不損臟腑不傷元氣有起死回生之功若病在上焦服此藥即吐痰涎而愈病在下焦服此藥即從便下而痊兼治男婦老少時病傷寒痰熱積聚胸腹脹痛不思飲食上焦火盛口舌生瘡心肝胃氣肚腹疼痛大便不通服之亦能立效惟孕婦忌服小兒初生三日內服藥一厘能去胎毒不生眼疾能稀痘疹小兒六歲以上諸瘀不藏存病難治有藥難投惟此散須服二三服永無痞積驚風諸患鄉村僻壤安能訪覓良醫昏夜倉皇頃刻難求藥餌此藥凡居家多子女者當預爲置備設遇小兒百病服之立見奇功乃兒科中第一聖藥也 上海五福街口京都同德堂藥局謹白 乙[illegible]

包愈五淋白濁限三日永遠斷根

廣東宏仁堂秘製真正珍珠琥珀[illegible]壯五淋白濁丸此丸專治淋濁三日包愈屢試屢驗神效無比

本堂家藏三日包愈白濁一方已歷世代丸內不惜[illegible]本重用真正珍珠琥珀調元等味爲君佐以除熱利便止痛清濁妙品無論遠年初起赤白淋濁或因宿娼之後濕熱蘊積或因行房過久忍精不洩或因腎虛精滑溺中帶濁以致小便艱難痛而且腫諸醫束手百藥無功但服此丹二三錢立刻消腫止痛開竅利便解毒消火祛熱去濕一切淋濁立服立愈愈後非但永不再發且寔培元固本大益身體重者二瓶輕服一瓶包愈如不見信試嘗淋濁大發之時小便痛如刀割玉莖腫脹欲試一服此丹即能小便如常毫無痛苦自知此丹神妙不測實爲專治淋濁之第一聖藥也每瓶二元小瓶一元專治毒門犀黃八寶化毒丹大瓶四元小二元 廣東宏仁堂鋪分上海三馬路西首鼎安里內便是 乙二OO[illegible]

新刻王氏荀子集解

南皮張香帥之言曰周秦諸子一字千金以其能證經傳通訓詁而又爲詞章家所取材也近數年來博雅者往往采其議論擷其辭華以爲制藝因之擬題科者指不勝屈至之爲用宏矣至荀子一書則又諸子中之最醇而最要者但其書義理精微訓辭深厚讀者未能驟窺其蘊長沙王益吾祭酒所著集解二十卷考證精詳校勘周密洵足爲孫卿之功臣而亦爲讀荀子者之良師也原板刊於長沙此間頗不易得因縮爲巾箱本付諸石印以公同好每部八本實洋一元二角躉售從廉在上海棋盤街十萬卷樓寶善分局寄售 常熟[illegible]古閣啟 乙[illegible]

新輯仕商應酬便覽

新輯石印仕商應酬便覽出書啟

自石印法風行應酬尺牘之書汗牛充棟惜未各法皆備皆不合時趨學者無金玉之窺爲憾是編求是齋主人搜輯薈萃其有關於酬酢往來之事莫不選入分門別類各式俱全上自官幕以至士商婚喪喜慶壽文祭文輓書傳贊跋引銘敘與夫文武衙門一切奉任事宜奏摺稟帖名條履歷之類軍營書啟帖式條款律例精言咨移告示詳文以及官商往來信札家書應酬往諸書接摺呼契分疏文讖觀蒐禮分書關書姓氏彙考州縣異名應酬瑣事細目千餘無不詳載訂成二十卷洵爲應酬全書付之石印凡在仕商咸便於取用每部十二本價一元實洋六折割一寄上海三洋涇橋[illegible]文書莊發售 乙[illegible]

呂宋大票加彩價目

呂宋票乃呂宋國家所設通行中外已數十年至公無私有利無弊久爲中外紳商所共信購買者益見其多即如上海一隅係通商總匯之區得中大彩時有所聞其因以起家致富者尤指不勝屈近來銷路日廣又值十二月份大票之期是以加增彩額更立新章計頭彩一雙張得洋廿萬元二彩一張五萬元三彩一張二萬元四彩一張一萬元五彩五張每張五千元六彩廿張每張一千元七彩四十張每張五百元其餘八彩及附彩等另詳各號票花後而綜計得彩共有二千五百五十五張共得彩洋有六十萬元之多售價雙張廿四元單張四開照算分條每條實價一元三角可得頭彩一萬元較從前售價雖加一倍而得中大彩者則加之三倍之利也當此得彩較多之際務祈從速購取以卜諸君財彩不知誰奪錦標也至於英界門戶以及澳門以及普惠利等小票查上海並無此等票惟恐必登報聲明上海以總號內地特此聲明 亦中○萬有利○萬寶源○同得利○必得成○必得中○鴻運○必得○協記○大發財○大有利○萬利全啓 乙[illegible]

上洋洽昌煙膏批發

開設法界三洋涇橋南堍吉祥街口坐東朝西石庫門自運大小洋藥專憑照箱批發監製各種煙膏發客○清膏每洋八錢○陳宿膏每洋一兩七○老陳膏二兩二○陳膏二兩五○公膏二兩八○冷膏三兩二○還灰每洋六成平頭外加格外克己以擴招徠如有低次向退回換倫票 紳商遠近賜顧請認明招牌不誤 乙[illegible]

上洋新開源姓泰皮貨莊

本號自運京陝各口揀選玄狐紫羔金銀青狨猞猁貂鼠羊皮各種皮貨俱全專辦洋莊粗細衣料及頭發客裝 士商賜顧請移玉至上洋三馬路口紅洋房認明和合招牌便是按吾皮貨向無割一以致貴客過購難得價今乃創始各貨克己厘定實價照碼二四扣定價劃一其不二價 乙[illegible]

上洋新創元章洋廣貨號

新張告白

本號專辦泰西各國頭等名廠高莊大呢鍛而嗶嘰公司羽毛嗶嘰回絨閃緞摹本時花羽綢各種鐵線絲紗條子法絨閃光綵布時式花標透光寶珍洋珠各式金銀鐘表跳戲八音洋琴水鑽著衣座鏡機器綢傘閃光水鑽珠邊洋瑁花邊電光保險吊燈檯燈新式花邊女衫絲光羔布新花金山絨毯時樣檯毯各式絲吩法絨上百花香水固齒牙粉艷容玫瑰香皂嫩面香蜜自運廣東竇綢夏布廣竹布時花鈕扣各種顏料大英花邊外國絨衫玻璃盃盤機器玩物家辦老德記華英大藥房各種丸散藥水一應俱全本號專做各郡邑等處批發自當格外克己凡蒙仕宦紳商務須認明上洋法馬路中市本號招牌庶不致誤遠處函購原班回件竊惟上洋生意往往高抬市價不思主顧之受虧惟利是圖豈惜聲名之敗壞蒙本號無自混珠故本號貨物倍加刻選染色興觀自督工以圖永遠而廣招徠本號謹擇於八月二十五日開張定價劃一童叟無欺 乙[illegible]

廣東普仁堂 龍涎香 戒煙丸

夫洋烟一物產自泰西人皆知之初來原爲藥引有益無損迨後之人熟作煙膏或借以消遣或藉以敘談日久遂成痼疾每每欲求善法戒之但慮其戒後病若叢生是以欲戒不敢屢戒不成此非戒烟之心不堅其實未得良藥者也本堂之戒烟丸用正龍涎香爲君去其烟積配入正高麗參鹿茸末以培元而補氣其餘助以水[illegible]蒂草化州橘紅並自藏數十年廣陳皮化痰等藥煉膠去渣取其精液爲丸故服而不滯服丸後不思吸烟由次漸減不半月其烟癮盡除精神加倍容貌光彩皆由不入烟膏烟灰故得永無後患更喜吾胃元復回提神益氣正本清源真誠戒烟之第一良藥也均照原藥請嘗試之○每大瓶價洋五角小瓶洋二角半 廣東普仁堂鋪在上洋棋盤街開張 乙[illegible]

天仙茶園

十月廿四日演

滑水河 蟆蚣嶺 取城都 新排新戲 淮安府 新媊新彩 王犯八夜 玉堂春 收虎關 紅梅山 漁家樂

十月廿四夜演

大報仇 牧羊卷 畫春園 捉拿 九花娘 紅鸞禧 武十回 紅佈闊 代陰配 盜御馬 連環套 嘆皇靈

天儀茶園

十月廿四日演

斷后 三疑計 步華山 陽實 紅桃山 玉玲瓏 滾釘板 九更天

十月廿四夜演

烈火旗 探陰山 新安驛 割髮代首 取城都 重排新戲全本 烏龜 沮亢 燒骨計

丹桂茶園

十月廿四夜演

金鎖當陽道雙 英節烈 三全本
山云 子救 斷大鐵弓線上 落
寺囊 龍主 橋頭演全本吊金扇

天賜華茶園

十月廿四夜演

減價正廳一角登樓二角三局角

金沙灘 探寒窯 黑風帕 破紅洲 捉放曹 白水灘 耆家山 天水關 汾河灣 三世修

天福茶園

十月廿四夜演

大減價每廳位洋三角正

百壽圖 新到 酒洲城 二進宮 清宮冊 算粮登殿 前後本 戰皖城 割髮代首 華容道 連陞店

同慶茶園

十月廿四日演大套

范蠡獻西施 伍子胥挖目

十月廿四夜演大套

桃園雅

訓英娘做 王嫂被害 投難代夫 報仇困城 殺妃林仔 做張忠救 嬌結義店 房遇主沙 塌大戰怒 斬國舅逼 去軍師羅 成七皇帝 醉斬二王

禮拜六拍賣

准於廿四日十點鐘在本行拍賣東洋大卜抽毯屏風古銅景泰磁花八物各種鮮明盆景花茸花蕊及檯椅廚窗絨門簾洋紗巾數十打手琴各種洋酒綳絲東洋車山板鳥鎗外國獵狗數頭消有水潰鎶紛八十餘包燕爲數十舫錄國火鷄十餘對一應木器什物不計此佈

瑞和洋行啓

禮拜六拍賣

啓著禮拜六即廿四日十點半鐘在本樓不限價拍賣各色海馬官料飛龍午牌鵝牌等呢尺三尺六尺九等元青絨花邊花絲市棉絨布等貨此佈

義記洋行啓

拍賣聲明

法大馬路老萬昌機店戴姓因斷逃匿有欠房租洋三十五元今本房東於十九甘已向巡捕房具寨將該店生財準於廿六日拍賣其價銀抓付房金如再短少仿向戴姓追償特此申明

拍賣車糖

本行准於每逢禮拜一四早十點鐘在本行拍賣B喫四噸車糖拍定飭收定銀限兩禮拜出清如過期不出將定銀罰去下期另拍特此佈閣

老太古帳房啓

禮拜一拍賣

准於廿六日十點半在北京路第十三號廣豐外國木器號拍賣遷移餘剩各色上等書樓大菜間房間木器花名不計此佈

魯意師摩

禮拜二拍賣

茲著本行廿七日下午二點鐘在耶松廠拍賣舊鐵不計如各寶號欲買者屆期留移玉該處面拍可也此致

會德豐行啓

墨西哥國英十一月電報

頭彩三萬四千八百五十八二彩五萬五千五百零零三彩七千六百九十一四彩五號二百三十八四千七百五十四二萬八千二百九十五四萬零零六十八四萬三千八百零七五彩十號九白六十四六千七百十五一萬九千八百三三五三萬二千零九十二三萬三千二百五十四三萬四千四百零二六萬四千三百零二六萬六千八百二十八六萬七千六百九十二七萬三千一百四十五

南脈泰洋行總經理處

汪氏家藏春暉堂印譜

是冊爲鶯湖吳蒼雷先生所摹新數汪野激先生鑒定古色古香令人把玩不忍釋手蓋兩先生精於金石刻畫之文毫厘工拙體會彌眞故早流行藝苑名重海肉茲用上等印泥潔白連史紙印釘成書以公同好每部八本加錦套寶洋三元石印化學指南十六本兩函實洋四元寄上海各書坊發售

丹桂茶園告白

山陝第一等名角

三盞燈

准於禮拜夜即廿五夜演

准演武生頭本新戲

伐子都

二本新戲

准於禮拜三廿七夜演

伐子都

三彩誌喜

本行今按到英十一月份電報三彩第七千六百九十一號批與福州義興洋行仝引售出得金錢一萬元特此誌喜

南順泰帳房啓

招尋學徒

本月廿日逃走學徒乳名朱寶元號潤富甯波人十五歲穿青布夾襖棉襖青洋布棉馬甲緞帽羽緞鞋青布夾褲如仁八君子送到謝洋一元決勿食言當即酬照荐八倘在外有冒取貨物往來等事與小號不涉恐未週知特此聲明

胡家宅寶源莊

鎮江

新開窯順祥木器號

本號開在洋關後甘新街自運窩式時傢嫁粧傢漆桶鉢一應俱仝其價格外小道凡仕商賜顧者請認本號招牌庶不致慢新審福記分此告白

遺失匯票

今遺失廈門建興號支申信和號森字第一百八十七號元一千四百十二兩九月廿四匯申此信票被信局遺失已向信和號掛失作爲廢紙留各寶號切勿收用特此聲明

甬江王藥生啓

紅絨氈拆零

本行茲由新到六磅至十一磅紅絨發批發零拆均可其價格外公道如貴客欲買者請至外洋經橋小行面議可也此佈

倍發洋行啓

上洋二馬路京都天寶齋海狗腎兌發

自運新到關東眞正海狗腎物美價廉每條實洋六元斯醫嵩治男子下元處損然壯陽生精首推第一欲慶嗣續服此爪賊綿綿秘製海狗醫參茸術慶酒大瓶四元中瓶二元參拜海狗醫術慶九每兩變料二元單料滅半服法詳載仿單藥性和平老幼可服補醫妙品神莢莫敵矣

丹桂茶園 新編新戲告白

新編新彩文武連檯 全本新戲

烏龜搶家婆

擇吉登檯起演

天儀茶園

特請京都內城府

頭等名角

李春來

准演劉髮代首

准於廿四夜演

天儀茶園

聘請山陝

初次新到頭等名角

九月仙

十月廿四夜演

新安驛

天儀茶園

請看京都新到

頭等名角

時炳奎

准演取城都

准於廿四夜演

催柩回籍

本堂於九年分餘上新嘆四邑滿期之柩擇於冬至前盤歸餘姚徐韜嶺安葬倘有親族友速即至堂領去不慢特此佈告

浙紹永錫堂啓

患耳聾速看

予兩耳遠年雙閉百藥無效今幸閱貴報得悉上海英大馬路萬康醫園對門德仁里內廣東陳恆德堂耳聾丸藥奇效非凡予託全盛信局寄購耳藥三盒價洋三元服之得獲全愈恩同再造特登報以鳴謝

杭州織造署內恩裕頓首

靈靈靈

僕請明經子卜生意盈虧日九十月大獲利益兩月之盈補半年之缺鹽極館新街西首九江里酉面恩慶里湖簿謝霖山

遺失提單

茲有第一百十八次江天進日第十七號提單草蕭十五件己向招商扇說明作爲廢紙留各實號切勿收用特此登報聲明

裕太新

張恆和告白

開有無恥之徒在外招搖遵驅擅將本號所置泥城浜三馬路口洋房兜售希圖定非然本號從無出售之說誠恐谷紳商覺愚爲特登報申明

白濁聖藥

余患濁未愈幸友指示上海盆湯供廣東壽榮齋購藥服之全愈所費無多需洋一員故登以謝其靈德安里顯識吳紹

頭彩廿萬

自運呂宋大票常獲大彩遠近咸知收兌紅票現售英十二月票零躉批折雙單張四開分條公道倘蒙惠顧原班回件此佈

上海萬利昌 萬福來 全啓

失票

今失去本莊支申瑞大莊第五百零三五百零四指泰祥拾頭本月底崇元各五百兩又支大莊第五百零晉五百零二又拾一同期票元各五頭兩此票作爲廢百留各實號切勿紙用

收漢口德源莊啓

新開彩興染坊

本坊開設上洋鄭家木橋南堍專染綢綾布疋顏色鮮明擇廿二日開張紅崇與碼七折貴客賜顧格外克己此佈

眞上洋肥皂發售

啓者本廠自運外洋頂上物料自造各色上等洋肥皂發售如貴客欲定造牌子並各花樣均可定造倘欲辦者請至三馬路美查公司申報館帳房面議可也特此市開

江蘇藥水廠啓

廣東鹿芝館參茸蠟丸 分設杭州

本館所製各項蠟丸膏丹如藥酒蔘藥意油○龍涎戒烟丸○戒烟參片等項向來不惜重資採選地道正藥精工虔製明蒙○四方信用早巳遠近馳名今因浙江一帶購藥跋涉特由上洋分設一號在杭州城內太平坊開張○新增淨白戒烟丸○戒烟一粒金丹貨眞價廉上洋杭州貨色一律不加分文特此告白 乙卜三六

彭誠濟戒烟定心參片參茸定神戒烟丸

本堂創製極眞戒烟八參藥片丸藥歷年已久四遠馳名戒烟定心參片每洋廿五塊安神參片每洋三十塊參茸定神戒烟丸大瓶半元中瓶二角半專治臟腑秘製西瓜散每服八十四文十服可愈立止頭痛膏每包十三封洋一角

珠英光明眼藥水每瓶洋一角服法載明仿單本堂存心利濟以救烟厄其中藥品全持人參助氣佐以化痰養胃補氣故能效驗如神近多假冒仕商賜顧須認明上海老巡捕房對門發兌如蒙批發從廉遠處函購原班回件不悞 上洋彭誠濟謹啓 乙卜三八

上洋五金洋行英十二月澳門大票發售

容易得彩

澳門生生會獲財票久竟中外幾買今本行運到來申發售並分設外埠各鎮以廣招徠今售英十二月份廿四號即華十一月二十日在澳門開彩是票設號祗有一萬二千號頭彩可得洋六千元二彩可得洋四千元三彩可得洋二千元四彩可得洋一千元其餘得彩甚多不及細告共計得彩有一千零四號之多此別票得彩更覺容易全張四條售洋四元半張二條售洋二元四開一條售洋一元此票各寶號不售惟本行獨家經理 上洋五金洋行啓

廣東趙同春堂

包愈經期腹痛丸

婦人多年不孕多因月經不調每有經期腹痛其症總由於血虛積滯鬱熱凝結氣鬱不舒之爲患也若不速爲調治其患實甚欲要其生育者難矣本堂創製此丸數十年來歷經屢驗專治經行腹痛之症無論經前作痛經後作痛服之均能奏效務使六脈調順氣行血和百鬱流通補虛消積是以腹痛立止且月經既調受孕尤易欲速抱麟兒者宜及早購之每丸洋一角廣東同春堂趙宗濟老舖上海老巡捕房對門開張○分設杭州○蘇州○江西○溫州○鎮江○無錫○○江陰[illegible]發售內有正龍涎香出售 乙卯

廣東杏林軒精製

走馬胎膏

此膏出自西粵之南寧原以生藥十餘種同蒸數次復入藥末其膏始成專醫風癱半身不遂手足酸軟四肢無力筋骨腫痛困倦難提腳疾不能行動等症患者服之必驗經救多人夫風癱乃最頑之症也非此膏不能療之本軒必存濟世不惜萬里跋涉製而藏之以備世用大盅洋一元二小盅六角溫酒冲服鋪在上洋拋球場 乙卯

分鋪江西省城洗馬池大街頤壽堂　南京花市大街頤壽堂　分寄金陵貢院東街廣亨洋貨鋪

頤壽堂

本堂自運人參鹿茸濟花玉桂精工虔製各項蠟丸膏膠丹散藥油藥酒藥水發兌藥品必求地道製煉一秉精誠凡欲定購各種丸藥本堂均可如法代辦貨眞價實劃一無欺遠處信購原班回件仕商賜顧請認明本堂招牌細味爲荷 鋪在上洋棋盤街北首朝東門面開張 乙卯

克利馬爾沙斯罷利藥

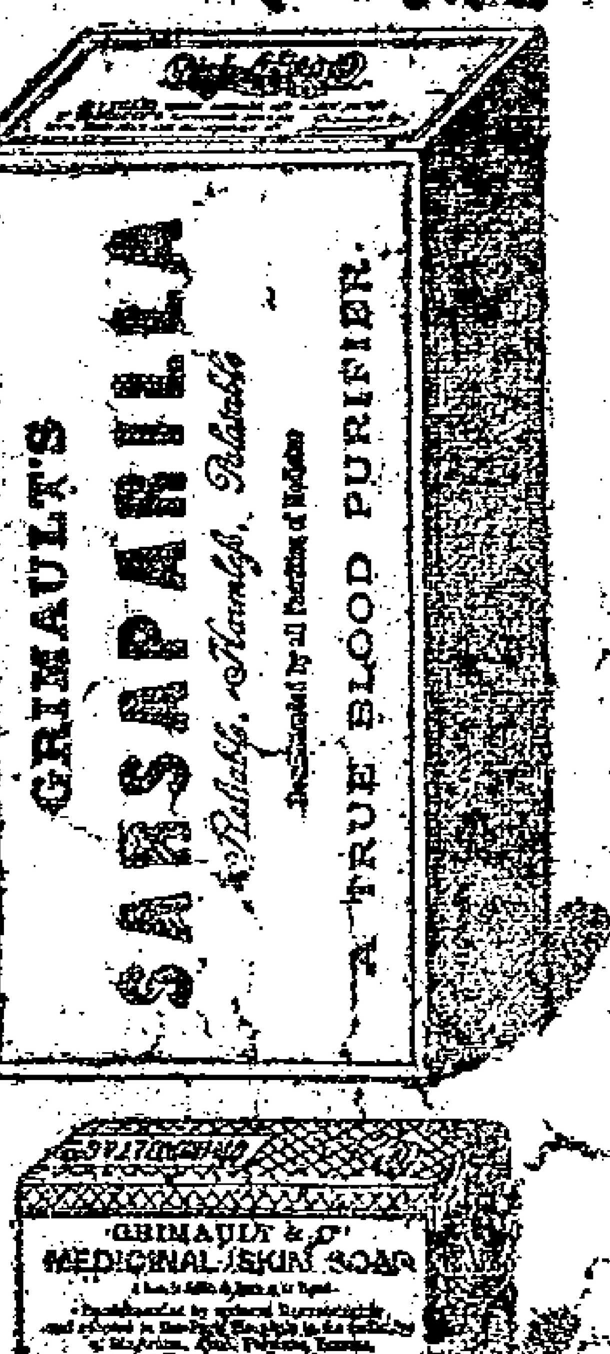

此藥清熱行血除腐生新並療濕氣滯瘡瘍之頂腎虛潰爛急侵淫痛瘰疥瘡致癬瘡痂不結耳出腐水風濕背痛筋骨爽面色不清寒熱如神惟治瘰癧與及皮膚等症此藥爲外再用克利馬爾治皮膚諸病之肥皂時洗患處其效更速婦人女子小兒無病常服不獨免生疹暈更使其膚白潤此藥每瓶有五十服之多并附量杯一只每日三服每服一杯故西國諸醫咸謂價廉極妙之藥 賜顧者請認明牌號庶不致悞

總寄上海大英醫院 屈臣氏 老德記 大藥房 科發藥房代售

8, Rue Vivienne, PARIS (France)

Chinois Shangkai.

新出石印

五大洲述異錄

書係吳縣蔡琳舊主所輯內載各國古今異事治亂興衰風土人情山川形勢禮樂刑政婚喪喜慶男女學術等事爲應酬洋務之人不可不看且中國大官巨商所必須知者後附各省土俗情形石印錦套四本實洋四角寄上洋四馬路一層樓後面文富樓書莊及揚州同文書局鎮江文成堂並各書莊售 乙卯

和豐公司告白

啓者本公司現在可代客修理輪船機器及紡紗局織絲局各機器并製造大小諸般輪或鐵路鋼之橋代辦或各種機器如欲知一切詳細情形者請與本公司總經理人百力敬登面詢可也此佈 米爾登啓 乙卯

精校池北偶談

王漁洋先生所著池北偶談一書久已膾炙人口風行海內其中所載神仙鬼怪之事游藝文字之長以及國家之掌故歷代沿革名人大儒之嘉言懿行無不備載分爲四種曰談故談獻談藝談異眞集部中別開生面也每部八本一函洋一元六角上海二馬路紅房眞記書莊及各省分莊發售 乙卯

Guyot's Tar Solution.

歸育柏油藥水

啓者此種藥水能醫傷風咳嗽及肺家之病喉嗽氣管不舒服等症如處極熱之地服此藥水亦甚有益因此種藥水能醫發燒霍亂時症且以少許放入日用之水內可除水毒法國有大醫院七所用此藥水其效如神聖羅意師病房前醫生巴生云各醫生應將此種藥水試用用之即知其中益處望各處醫生供用以治病惟用時須將瓶細觀招帖上有西字查明巴黎斯雅各路第十九號門牌乘來臬製此外各埠均有分售處上海則寄存大英醫院此佈 丁〆

趙醫中外人

四川保寧府北首繆復泰鏡記秘傳六製半夏麯專治男婦老幼五勞七傷嗽痰喘氣湊中風不語應效如神每兩二百文近因無恥之徒造此假麯在各碼頭冒名充售由恐誤服受毒非淺凡士商賜顧者請認繆復泰鏡記內外漂庶不致悞 四川成都府重慶府湖北沙市漢鎮均立有號申江重託寶善街王大吉藥店一家代售 乙卯

城濟堂恒記

戒烟咽嗎草

戒烟咽嗎草新驗異常服此戒眾皆稱仙草能服錢廿一文祈來假冒甚多認明包內有達醫士小像爲記上洋棋盤街北四馬路口只此一家並無分出 乙卯

半送驗方新編

今有隱名善士將全部增廣驗方新編用石印法縮成便本減價出售每部只取回紙本洋一角八分不折不扣是書中所載各方皆經海內各大名醫屢試屢驗百不失一凡居家或遠行者均宜各購一冊以備緩急之需誠保身之要物也三茅閣橋飛鴻閣書林 乙卯

新出適可齋記言記行

馬眉叔觀察足跡半地球於中外交涉及泰西政治靡不研究友人集其記言記行誠時務之要書也分裝四本每部價洋五角頃堂書坊格致書室出售

潤膚香水蜜

色滯質濃治面起乾焦黃光黑氣手足乾燥肌膚皸裂等患常年搽用百恙不生每洋十二瓶零售一角京都同德堂

石印天下名山畫稿

是書爲上海沈君介梅所繪君係鴛湖張子祥高足頗得其中三昧生平好游凡海內名山無不親歷考其一向究其源脈一背圖之集成大觀付之石印以供各畫家布置邱壑之用價洋八角托上海文宜書局售

善治淋濁

去歲忽患淋濁時愈時發今正陡甚行動維艱由局購上洋五福州路京都同德堂五淋白濁丸一元好去一半再購淋濁膏藥一元二角除根特登報鳴謝 病痊八謹誌 乙卯

撥發公道

一粒金丹

戒烟之有金丹創行已久本藥房純用王道正藥不猛不燥亦攻亦補大瓶百粒重三分價一角小五十粒價五分丹十粒可戒烟一錢藥寡而力彌大丸小而效彌宏脫癮甚易無口乾喉燥等患藥石之靈久已馳名問服者自知批發舊價更克己認明上海棋盤街鍾應爲記 中英大藥房啓 乙卯

收買火油箱

敝廠今要收買舊火油罐子如有者請至本廠面議可也此佈 江蘇藥水廠啓

義記洋行
保永火險

啓者本行現係英國來使水火險公司計存
本銀六百
萬兩正專
保各客出
口銀錢貨
物洋面水
險併保岸
上房產生
財棧房貨
物其保價
格外公道
欲保者請至本行面議可也
甲[illegible]

成衣公議行規
謹啓者吾業向有舊規近
因各貨昂貴房金漲洋
價漸短不敷開銷實屬在
艱有難所以邀集同行公
議加價二成或包料等情
各自原諒務祈各貴客酌
量自登報後各守議規
毋得紊亂倘有減價攬做
察出議罰特此佈聞光緒
廿二年小春月初十日爲
始軒轅殿値年司事公同
議規具啓 乙[illegible]

台豐衣莊
本莊揀選原典舊衣
專辦各色綢緞時式
新衣自運短細皮貨

不合包退回換
加工選料克已定價
每兩七角承蒙賜顧
童叟無欺棋盤街中
乙[illegible]

白濁第一靈丹
上海益湯
街壽業齋
寶號白濁
丸靈效素
著余患是
症醫治未
效速購藥
一元服之
全愈刊報
鳴謝[illegible]
五福街
濤泰

墨西哥國家大票
頭彩得英洋拾貳萬元
英十二月份墨西哥國
大票於華十一月廿一
日開彩全張八元對開
四元分條五角小洋照
貼諸財翁請速奪標紅
票免付現洋函購原班
回件信力自理各外埠
貴商寶號如欲批拆代
售價錢格外克己此佈
三洋涇橋北五馬路口
南順泰總經理處帳房
啓 乙[illegible]

拍賣洋房
啓者今訂於華十一月初五日即禮拜三
下午二點鐘在四馬路第六號門牌本寫
字房內拍賣三層洋房二座該洋房坐落
馬酒路第六第七號門牌現在一座係瑞
生行主住宅一座係協隆行主住宅計每
月房租兩座共銀二百兩該房兩座面朝
跑馬場及新花園面前空地無論何時他
人均不能建造房屋倘拍定之後有未付
足價銀可將此兩座房屋抵押利息每年
作六厘算如欲知詳細情形請即至北京
路第六號門牌道德洋行或至本行面詢
可也此佈
長利洋行啓 甲[illegible]

聲明
今有義盛莊本
月廿四日期九
八元九十兩二
千八百四十六
號因周永記與
張安記帳未理
清故將此票該
莊說明暫行止
付待周回申面
同算給特此聲
明 乙[illegible]
張安之啓

租屋再聲明
天來生及普源公
所住慶順里之屋
原與朱泰森訂租
十五年立有字據
期內不得加租並
有押租銀交存朱
處經向會審署存
案小號等此知與
朱處交涉恐有重
租讓買等事特再
聲明 乙[illegible]

催領靈柩
橫濱三江故友靈柩向例多至節邊經董事運申俾親
友領歸安葬今於二十日由日本公司輪船運到念一
具分寄各幫會館茲將籍貫名聲登報凡有親友欲領
回安葬者速覓的實保人向源記東升兩家保領此告
徐嘉霈鄞縣人 戚聲賢鄞縣西鄉高橋人 王雲輝干
金仁鄞縣江東人 蔣永林鄞縣東南鄉人 楊賓生 周來
發鄞縣東鄉人 陳福來 蔣炳豪奉化縣舊抗鄉 王友生
慈谿縣馮阿三 定海縣姚小園 定海縣西門陸家衖陸
景棠林逢山上海縣姚鎮西 安徽徽州府歙縣程紹春
安徽省婺源縣東鄉九都金竹坑程發旺 安徽省婺源
縣黃歙 餘姚縣吳阿順 衢州府龍游縣龐金標 台州府
天台縣陳發舟 湖北省漢陽府黃皮縣
乙[illegible]

告白
啓者本公司今
定於十月廿七
日起代人存積
糙米或欲舂白
或不欲舂白皆
可如欲知存棧
價者請至本公
司舂米處面詢
可也此佈
美昌打米
公司啓 甲[illegible]

二彩誌喜
頃接英十一月
份呂宋電報二
彩第二萬零四
百零四號連上
下副彩均由本
號售出其二彩
半張售與棋盤
街安和祥號又
半張拆與同業
財運來特此誌
喜 乙[illegible]
上海普仁堂啓

招堆客貨
本行今有老開東首
洋棧一所又西首新
造三層樓大洋棧一
所碼頭俱全倘蒙貴
客欲堆藥子雜貨棉
花等物並蘇杭輪船
來去各貨堆存更屬
妥便棧租格外公道
隨出洋棧單保險價
每千兩至二兩二錢
半此佈
宜興洋行啓 乙[illegible]

丕騰靈效清補丸告白
BEECHAM'S PILLS

啓者本藥房現有新到丕騰靈效清補丸
發售此丸能治百病神效奇捷歐洲人向
奉爲至寶金丹但該處行世有年而中國
則莫知其妙茲由威建大藥房代理此丸
男婦老幼均可服食倘患所列症目者若
服數丸此驗如響舟車易帶尤便居家誠
保身之聖藥真至便而至善也其如何服
食丸數多寡悉詳單內謹列所治各症以
備觀覽
如胃不消化 口淡無味 作嘔作酸
胃痛胃脹 氣蒸穢
痛肚痛 心驕 咳氣打噎
不和 口痛 驚悸怔忡 心
臺 肝心跳 頭暈目眩 肝經
肢火頭 腫不成寐 虛弱發
精四惝軟弱頭 腦昏味 腫麥不安
兩腸神痲性 腸燥結 小必熱皮熱
脫受疼 大黃 脹 痛便刺痛 膀
太多濕 皮色瘡 脊凍耳鳴 膽汁
瀆 瘡疥痔 手足足決 黃疸濕
用力過度 血分不 月經不調
傷風傷食 時作驗腫賜 頭刺腦痛
傳當肝怨各等症 諸尊 顧請移 玉
到香港中環大馬路 致到 粵省雙門底
上街威建大藥房內 方不致悞即各埠西
國藥房皆有寄賣 特此佈聞 甲[illegible]
香港威建大藥房謹識

頭彩念萬元○附送彩票洋五千元
時運來彩票奏效
本行開設多年
常獲大彩四遠
馳名附送彩票
不取分文今售
英十二
月呂宋
大票雙
張廿五
元附送
彩票一
雙張單
張四開
照算彩
票照送
分條一
元四角
附送彩
票二條
臺批公
道紅票
克己信購立奉
上海棋盤街
時運來啓 乙[illegible]

感謝女醫
余子生而四月猝患肺風痰
驚臌臍子脹等症勢極瀕危
經九六兒科診治迄無靈驗
正在無可如何之際有友告
以城內太平街女醫生傅先
生精于兒科活人無數余急
請診治先生內進藥餌外施
刀圭連診四五次症已全愈
僅綴數語藉以誌謝并以告
世之保赤子者
老閘大橋南堍後新街無錫
楊全寶謹啓 乙[illegible]

燕製補丸

此丸專治肝病
膽汁不和胃不
消化大便閉結
身熱腦筋不安
痔瘡膀胱與肉
腎等症無不統
治凡各症宜用
經瀉者此丸淌
推第一小盒洋
一角大盒二角
五分此藥各大
藥房發售 [illegible]

新章頭彩二十萬元
只此一家老行
英十二月大
票出售雙張
廿五元單張
四開照算分
條一元
三角圖號上
洋棋盤街北
首石庫門內
原班帶奉不
悞 乙[illegible]

天福茶園
請看連臺文武絕奇新戲
老土地發配
接翻奇彩全新行頭燈戲
十萬金
唐王大遊地府
即日燈彩工換 臨期新請賞鑒
[illegible]

盤店聲明
頭壩北首武昌路轉
角仁泰南貨店因前
東曹根山自願不欲
開張今盤與潘遐泰
爲業所有貨源往來
務請各寶號即向仁
泰理值兩天爲限以
免後悞倘有曹姓所
外往來以及票據等
情與潘姓無涉恐未
週知特此登報告白
乙[illegible]

十月廿三日錢銀洋並匯票行情列左

項目	行情
新匯劃收市	七錢三分六五
銀拆	二錢二分
洋找頭	七錢三分七
錢找頭	八百五十文
市錢	一百二十一千文
卡錢	一百二十千文
衣牌	九百二十文
足赤	三百三十八兩五
遠期標金	三百二十九兩五
現貨標金	三百三十三兩五
銀行電匯銀票	二先令十一辨士一八
銀行現銀票	二先令十一辨士二五
銀行三十天期票	二先令十一辨士二五
雜行四個月期票	二先令十一辨士三八

十月廿三日進口輪船禮拜五

船名		航線	公司
北京	輪船	由寧波	太古公司
鄱陽	又	由長江	太古公司
順和	又	由天津	怡和行
北直隸	又	由天津	怡和行
海晏	又	由天津	招商局

十月廿四日出口船禮拜六

船名		航線	公司
婺源	輪船	往長崎神戶橫濱	和衆公司
德興	又	晚往長江	鴻安公司
鄱陽	又	晚往長江	太古公司
愛利華	又	晚往神戶	亮件行
桂林	又	晚往汕頭香港省城	太古公司
順和	又	晚往天津	怡和行
利運	又	晚往汕頭廈門	招商局
江天	又	下午往寧波	招商局
辣低馬	又	晚往長崎元山釜山琿春	怡和行
海晏	又	晚往天津	招商局
富順	又	晚往香港省城	招商局
嘉興	又	晚往神戶	太古公司
武昌	又	晚往烟台天津	太古公司

十月廿五日出口船禮拜

船名		航線	公司
那加道	輪船	早五點鐘開往烟台仁川元山釜山琿春等埠	三菱公司
萬利根	又	開往神戶	和泰行

十月廿六日出口船禮拜一

船名		航線	公司
金利	輪船	晚往長江	鴻安公司
鯉門	又	晚往香港粵省	禪臣洋行
海門	又	開往神戶	亮件行
北京	又	下午往寧波	太古公司

十月廿八日出口船禮拜三

船名		航線	公司
長安	輪船	晚往長江	鴻安公司
萃利	又	晚往長江	麥邊行

美孚洋行

美孚老牌煤油質淨色潔貨均上品久
已馳名海內近有無恥華商私將老牌
原鑵在瑞記碼頭翻裝俄國下等煤油
克作老牌字號影售希圖漁利本行東
洞悉出聯稟求會審公堂立案經屬別
郡出示嚴禁以杜效尤讞錄原訊於左
欽加四品銜會辦英美租界會審事務
正任江寧府南捕分府加一級記功二
次居為
出示諭禁事照得外洋貨物牽華為各
取有牌號外入不得假冒前因華商以
低貨冒牌朦混歷經本公廨分別罰辦
有案茲又有華商恆隆盛號假冒德富
士刑子出售火油號美商美孚洋行控
經傳訊具結并據美孚行東以倘有同
安昌等亦售賣假牌火油聲請示禁前
來合行出示諭禁仰商民入等一體知
悉自示之後不准冒牌出售火油及各
項洋貨如敢故違一經查出或被告發
定提究罰不貸各宜凜遵毋違特示
光緒三十二年五月二十三日示 甲

司各脫魚肝油發售

精製萬應如意追風膏藥發客

英京司各脫魚肝油公司謹識 丁一

乳白魚油〇化痰潤肺〇補而不燥〇滋而不滯
固氣養血〇平肝開胃〇堅長筋骨〇肥壯身體
醫治內傷〇色慾勞瘵〇咳嗽吐血〇陰虛陽痿
小兒瘦弱〇痞積夜啼〇請為服之〇立起垂危

中國各埠寄售處
香港中環威建大藥房〇上海棋盤街晋太和
粵東雙門底威建分局〇蘇州閶門市晋太和
漢口流通巷威建分局〇紹興水澄橋晋太和
坤盤香經昌泰廣貨店〇江西洗馬池晋太和
汕頭永和大街廣萬春〇京都大柵欄晋太和
廈門關帝廟前同昌號〇南京果子街廣來居
天津紫竹林內元彰號〇福州南台寶總公司
常州鼓樓畢英大藥房〇寧波江北岸生記號

真信生縫衣機器

乃為市上最好

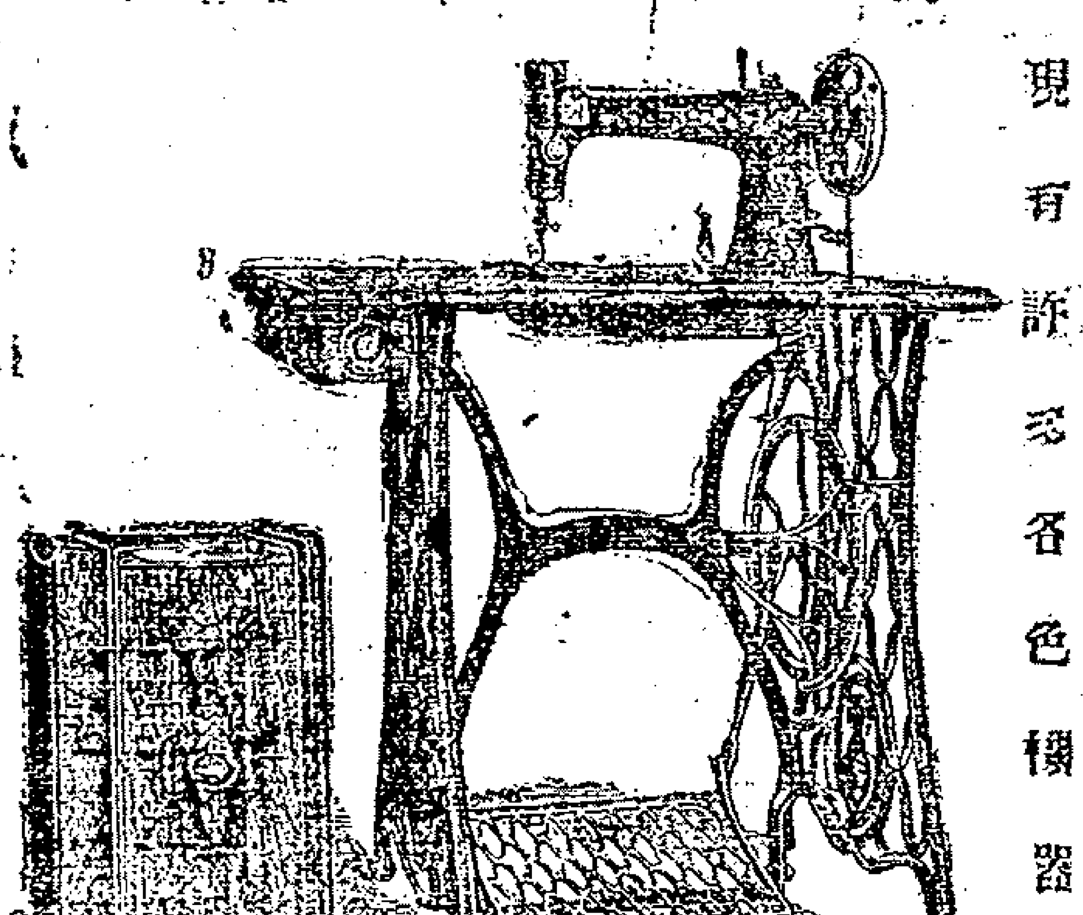

如貴商光顧代客轉買
者其價格外從廉本行
現有許多各色機器出
售特此佈聞
上海彙司洋行告白 甲

止血有方

僕年屆知命向
有吐血之症或
三五日或兼旬
而發祇緣窮鄉
僻壤苦乏良醫
兼無妙藥故兩
年以來因循未
治去冬友人自
滬歸來述及上
海五福街口京
都同德堂各種
妙藥靈驗異常
僕即交局寄洋
四元旋由該堂
寄回立止吐血
斷根膏兩料當
照仿單服之不
上一月果然藥
到病除誠不愧
斷根二字心感
之餘特登報以
誌謝焉
蕭山沈承恩謹
識 乙

英十一月號單已到外埠函報請速兌洋

海鴻福來聲明三彩

英九月三彩本
行售出新瞪八
和土店屠葛賢
〇練塘永
知鮮曾元
鎮〇姦湖
正源局轉
售洛舍村
徐永興花
店陳佩揚
〇加興吳
船友〇寶
應德泰號
當張沙市
四開本埠
今售十二
月票雙張
廿四元附
送彩要一
雙張龍四
照算〇分條一
元四角彩票照
送函委郎奉四
馬路 乙

石印全圖新出閒書

吉祥花

茲編所記富貴榮華子孫闊閱
皆從陰騭中得來其事實而可
徵其文能切詳明足以勸世增
繪全圖尤爲雅俗共賞現已印
釘成書每部一函洋四角〇學
堂日記圖說一書爲幼學培植
心苗之善本每部洋一角〇金
錢神數凡人有疑難之事誠心
問卜靈應如響較諸牙牌數又
覺簡便每部洋一角如要多買
價值從廉特此布白 乙
上海四馬路古香閣發兌

楊見山太守墨寶

歸安楊見山太守隸書深得漢
碑精髓久已馳名海內但慕名
欲求者每有未能驟得茲覓得
太守興到之作所臨曹全張遷
史晨桐柏廟諸碑付梨棗用
白宣紙閣以朱絲印成屏幅均
精妙無匹洵藝林中之墨寶並
可作後學之津梁也冊頁二元
五尺屏一元四尺六角中堂減
半綾裱加倍天津逸雲齋上海
四馬路玉聲堂二馬路九華堂
啓 乙

包纏小足外洗藥

此藥西蜀盛行能
舒筋活血止痛化
濕凡女孩纏足痛
苦萬分殊堪憫惻
祇須用此藥煎洗
逐漸纏小三月之
後即如意可觀每
瓶四兩洋二角另
纏足內搽藥大瓶
二角小一角
京都同德堂 乙

種子奇法

前在申江之京都同德
堂購真正東阿膠一玻
璃匣計長方式十六塊
去洋四元內人望子甚
切以此膠用酒燉服
甫經二月即身懷六甲
感戴之餘登報銘謝至
該堂虎骨龜鹿五膠等
膠聞其素求道地想購
之者必能分別真偽也
一粤垣徐成齋誌 乙

杭州德記號

發兌外國
藥水香水
丸粉糖片
各貨俱全
照中批拆
信賺即來
近多假冒
賜顧認明
大井巷元
元錄樓開
堂石庫門
內 乙

白帶必需

久聞上海
益湯弄壽
榮齋白帶
丸靈余室
久患斯症
服藥鮮效
後購丸一
元并膏藥
四角用之
立愈喜以
誌謝 乙
徐錦村啓

大英醫院

麥液止咳藥露

本醫院精製此露功效頗大一服此露能生津止咳定喘安神寬胸順氣化痰補肺應效異當

清香洋蜜

如過冬天肌膚燥烈如其用茶此蜜即能肌膚知潤清香撲鼻況且取價甚廉物又潔淨佳美無比

潤膚香膠

此膠製自玫瑰露和
諸種潤膚香品精工
煉與衆不同治各種
凍瘡手足開拆老年人
肌膚燥裂童子耳紅面
腫之患用此大有神效
每于洗臉時搽少許
偏敷之上無不顯潤
澤愈後保無復發賜
顧者請認明牌號不悞
大英醫院藥房製 甲

上海華英大藥房 品邁常流

目下補身之牛肉汁盛
行中土蓋因於體有益
功倍參餌物雖來由西
域貨此市上更勝一籌
即所售鱉魚肝油亦與
人不同服非僅取潤肺
一切功效難以縷指此
外海卜福司補陽糖汁
較別種牌子猶美不特
瘵症如神又能助陽種
子百不失一也 乙

上海管可壽藥丸老店

四馬路南畫錦口書坊內櫃

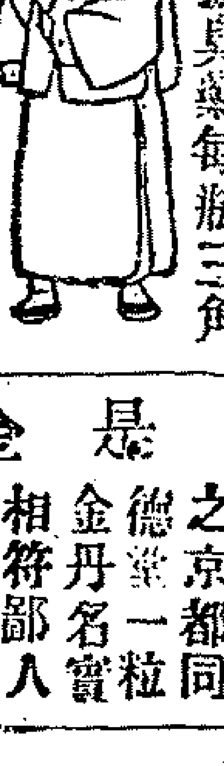

陰虛骨熱丸每料兩元
肝陽頭暈丹每料兩角
吐血斷根丸每料七角
神效狐臭藥每瓶三角
立退汗斑藥每瓶兩角
肝胃氣痛藥每瓶三角
辟邪可書香每盒兩角
正氣四時茶每服十四
乙

眞昰金丹

戒烟藥雖
多余已遍
嘗惟上海
之京都同
德堂一粒
金丹名實
相符鄙人
服之得以
脫離苦海
用登報以
鳴謝忱云
脫癮生寄

獸醫

啓者上海乃華洋會萃
之區車馬轎輛不下數
千百輛凡馬匹一遇
病無不仰首待斃實
憫焉故本公司特請英
國著名獸醫專陸先生
至滬凡有各種大小走
獸偶有染病即請送至
本公司醫治可也診時
上午九點至十點下午
四點至五點過時不候
此佈 龍飛有限公司

啓者本藥房始創五十餘年出售
諸藥甚爲靈驗今有一種生髮藥
水此係上品之料製就妙法轉治
頭頂光禿色澤萎黃或被怪風吹
白者日取此水
照法調理管教
髮稀而茸髮無
而生則黃白之
髮亦能變黑而且日逐搽之頭皮
亦甚爽快或病後失調落髮或血
氣不旺並禿力落髮者俱請神效
上洋老德記藥房啓 甲

石印覺世經果報圖證

啓者本局所印各
種善書如玉歷鈔
傳等圖說精詳風
行海內今又倩名
家繪得覺世經圖
證顯眉果現字跡
端方展閱之餘感
動善心如有善士
印送者每百部洋
十元零賺亦可寄
向上洋北市文宜
書局購取 乙

新印算學五種

天下萬國之大無論中外有書契即有
算數故數爲六藝之一如周唐時甄鸞
劉徽之輩各有著釋其周髀九章後人
靡不奉爲圭臬即求一之術亦出於孫
子算經其他五經算術田兵集倉金諸
述尙書定閏禮記月令黃鍾律管諸考
及夏侯陽張邱建乘除解法不等諸法
窮極其奧足啓後人之學今本齋覓得
舊本彙爲五種繕校精良付諸石印以
公同好裝訂五本外加錦套每部價洋
八角上洋鴻寶齋書局及廣東湖北漢
口各分莊發兌 乙

保產仙方

內人體質素弱
三次小產幸購
上海五福街口
京都同德堂十
全人參白鳳丸
安胎得意丸各
三元如法服用
精神強健漸正
當產一男心感
之極登報鳴謝
蘇垣胡大昌白 乙

石印秘本古今相法大全

相法易知

是書彙輯歷代
名家論說旁搜
博採分門別類
發明前賢奧義
各法皆備使學
者一見易知原
書刻在圖書集
成今特錄出石
印每部六本實
洋六角 乙
上海三洋涇橋
緯文閣發售

登報鳴謝

余患烟癮多年
深受其累茲託
友人在申江購
京都同德堂孫
製槍上戒烟三
香膏四元用未
一月即將三錢
老癮除盡氣體
反強不勝感佩
特登報以謝之
杭州悔遲生啓 乙

石印史要

任釣臺先生佑
十七史蒙求體
例以四言韻語
編成始於盤古
迄於有明比事
屬詞瞭如指掌
較之鑑略等書
殊覺精詳美備
每部實洋六角
上海四馬路古
香閣發兌 乙

英廨瑣案

◯包探石金榮稟稱木作金緒清承造工部局房屋經打樣西人察得工料均不堅固前日有未完工之房忽然塌倒特往傳案詎金並不在家將其帳房江永生傳到請究打樣西人供此等房屋必得工堅料固方可無虞今未完工即行塌倒殊覺草率須請飭令改造江永生供金緒清現有事回籍包造之屋如果有不堅之處儘可改造不敢有違別篤據情商諸薩闢領事著江永生具結存案赶緊改造

◯水巡捕拘解李和尙稟稱此人昨在蘇州河內傾倒爐屑違章解請訊判李供在某小輪司機傾倒煤屑實係下手小的不知求察恕別篤判罰洋二元

◯包探施奎江稟稱積竊奚金桂前因犯案曾經懲辦今又在楊樹浦地方竊取陳阿榮家綢布衣服共十三件小的緝起原贓送究惟失主陳阿榮則因事未到奚金桂供川沙廳人行竊該死求施恩別篤以過犯行竊判責一百板管押兩月後逐出租界

◯包探實如海稟稱前日有鍾阿寶曾向奚記生購買湯糰起見互相口角詎至昨日阿寶竟糾同鍾阿六錢阿福等多人蜂擁至奚記生家將奚毆傷頭面眼眶當經小的拘獲將奚送全醫院醫治鍾等則各將洋五元作保出外奚投案供稱阿寶當時共約有十餘人今已逃逸僅獲三人小的受傷後到醫院醫治據醫生言眼珠恐不能保全餘傷約兩禮拜可好鍾阿寶供向之理論奚先動手不料誤傷眼珠至阿六等並未帮毆求鑒鍾阿六錢阿福則供與阿寶爲友實未帮毆別篤以鍾等行兇可惡判將保洋十五元給奚爲養傷之費再著將鍾阿寶押候笞責三百板帮兇之鍾阿六錢阿福各責二百板分別示儆

◯包探倪順泉稟稱昨有張阿毛扭鎖行竊沈阿華家之士布布衣等件報捕後經小的緝獲送究沈投案領贓張供因窮極無聊所致以後不敢別篤判責二百板

◯包探黃四福稟稱將濯甫向毛芝卿據售金鋼鑽一只在豫昌質鋪內質洋四十五元毛投報捕房經小的拘獲起到原贓送究毛投案領贓豫昌質鋪遣夥呈上同愼公客錢保單一紙並稱將來質時鋪中恐其來歷不明故由同愼公作保求追質本將供因有急用故暫行質錢今愿設法理明同愼公夥供今愿帮同清理質本別篤著交保理處

◯包探顧阿六稟稱積竊張竹亭竊取許鏃氏家水烟筒一支經小的緝獲送究別篤以張委係過犯判責一百板遞解崇明

◯英商道達洋行控買辦張金和虧空銀七千餘兩當經英副領事薩春允洛照會英公堂稱其中帳目因張子省吾將行中帳簿藏匿無從查算請連省吾一併傳案道達洋東投案請追斷洋張金和供行中一切均係兒子省吾經管即奇斷空亦係伊用空元又將帳簿藏匿顯見有弊張省吾供不敢藏匿帳簿求鑒中西官互商之下著將張省吾暫押著張金和到家查抄香撫帳濟再核

◯昨據法公堂解送太古洋行北海輪船司陞任安心兪長榮到案稱伊等在北海司更本月初一晩船主房中失去小箱一隻內有鈔票一紙計洋一百元旋在囱旁尋獲當送至法公堂因供詞牽涉船上司機西人該西人籍隸英國故送案請究等語北海船主投案請追任安心供與兪同事當晩兪交差之後即由小的上差聞得樓上窸索之聲即往看視見一人蹲伏在烟囱傍約離數武又有一箱小的即上前獲住始知即船上司機西人遂欲往告船主船主不在即告知大副司機西人則稱實被誣皆有同事可爲見証別篤問任安心爾旣獲住司機曾見在船主房中走出答未見再三研詰矢口不移遂命捕房帶回押候查明核訊

◯昨有王裕孫將以堂同至指南報館向經理洋人杜羅索取工貲杜羅以此事係洪在茲經手須由洪料理王以杜曾許允於前次令算清以致互相爭鬧旋經巡街捕將各人拘入捕房捕頭以該洋人如果欠爾工洋亦不得吵鬧著自行據實控告不得滋事

◯寧波人汪阿山向爲侍者去年曾與婦人應阿囝姘識失業後曾向借去首飾約値洋數十元阿囝屢索不還昨日又與阿山途遇回清前事阿山不答繼竟避入地亞士洋行內阿囝無可如何乃偕同其母張其兄金和往索旋竟扭毆不辭事爲巡街華捕所知當即拘入捕房轉送英公堂別篤著分別押候訊奪

法捕房發落

◯昨禮拜五鄭大令蒞捕房發落各案命提竊取小東門四達瑞洋布一疋之張阿菊照原斷責手心五十下斥釋又提薦頭人華阿福着速覓保人以便開釋

◯竊犯李桂春行竊新齋輪船上衣包爲包探拘獲解經訊押昨日命提到案照原斷笞責二百板勸令回籍

◯船婦周鄒氏登岸買物船爲部富米竊去尋獲後解經訊供船交失主領回昨日命將部富責二百板釋出

◯羅妻匠左彩林持刀戳傷同夥周阿全控經驗明傷勢飭送醫院療治茲傷已痊愈大令着將左彩林重笞五百板押候送縣發入改過所監禁

◯包張氏控郁朱氏[illegible]中借去洋一百元圖賴不還大令飭將郁朱氏押候繳洋昨日原告投案求追遂飭包探傳齊中保候帶案復訊

◯蕭阿林蕭阿通楊阿木因竹布案內收驗經大令訊供判各枷號一个月昨已期滿命帶案除枷照原斷各責二百板還押具改過結釋放

◯竊取硼砂案內之枷犯朱阿林沈東洋餘阿滇着開枷照原斷各責三百板勸令回籍

新印鉛板各種書籍照碼折扣出售

聖武記六角◯小五義三角五◯分類尺牘五角◯快心編五角◯史二角五◯耳郵一角五◯東征集一角五◯閩雜記二角五◯澎[illegible]集二角◯東槎記一角五◯春融堂二角◯青樓夢五角◯小豆棚三角五◯臺露菴一角五◯香畡集二角◯新增宦鄉要則一角八◯曾侯日記一角◯使琉球紀一角八◯東池草堂八分◯奧啓寄緘一角五◯瀚海尺牘四角◯三岡識略三角◯夢園叢說二角◯文海披沙二角◯饔牖餘談二角◯和約彙抄二角◯中東和約五分◯中俄和約五分◯瀛寰瑣紀三十◯寰宇瑣紀三十◯四溟瑣紀三十◯紀義彙編一角五◯訂譌雜錄一角五◯藝林山伐二角◯靈檀碎金三角◯景船齋雜記一角五◯正續水滸四角◯雲閒據目抄一角◯讀史探驪錄二角◯驪砭軒質言一角◯硯云甲乙編三角◯螢窗異草初集二角二集二角三集二角◯轅閩關擲會墨八分◯有正味齋尺牘一角◯六梅書屋尺牘一角五◯詩句題解四集一角五五集一角五◯歷代陵寢備考五角◯鄉經書舍零墨一角◯曾文正公家書四角又大事記一角五又家訓日記一角五又書札一元二角又白紙家書五種六角◯海上羣芳譜一角◯妙香室叢話四角◯東藩紀要一角五◯啓蒙眞詮七分◯紅樓夢補四角◯名賢尺牘七分◯歷下志游八分◯西洋記四角◯靈罩紀略二角五◯淞南夢影錄八分◯息菴尺牘一角二◯籌海初集二角◯戊子直省闈墨八分◯蝶亭雜錄四角五◯道聽塗說二角◯三異筆談八分◯漫遊紀略七分◯中西紀事四角◯壺天錄二角五◯蕉軒摭錄二角五◯滇南雜志五角◯夜雨秋燈錄初集四角五又二集四角五◯續綴寇紀略七分◯尺牘初桄二角◯音註小倉山房尺牘二角◯思益堂日札八分◯三借廬贅譚三角五◯瓜蘆尺牘一角五◯十粒金丹七角◯醒睡錄三角五◯欣賞齋尺牘二角五◯風月夢三角◯集錦尺牘一角◯外科全生集八分◯瑤註知愧軒尺牘一角五◯筆耕齋尺牘七分◯粵屑一角五◯薫素堂文集一角五◯通問便集二角◯諭旨六分

三馬路申報館申昌書畫室發兌

立愈耳聾天下第一奇方

天下馳名廣東陳恒德堂◯秘製奇效耳聾丸◯不靈還洋◯假冒甚多購者認明

耳聾一症皆因腎水下虧相火上炎或鬱火傷肝以致耳聾目昏視聽不靈總因心腎不交陰虧陽僭而其病原尤在氣虛血虧不能流通呼吸不能靈提氣逆則虛火向上故有耳鳴耳響耳聾耳脹耳瘡等症本堂得祖傳奇方秘製此丸專治一切耳內之症無論男女老少兩耳重聽雖二十年三十年老症服之立見奇功轉聾爲聰補眞陰生津液攝納浮陽退除虛熱重者二三盒斷根輕者一盒包愈妙在神清氣爽身强體健永無復聾之患眞治耳聾之第一奇藥也每盒一元不折不扣虛言欺人羿殺惟天◯各埠信賸原局回件信力自給◯鋪分上海英大馬路萬康醬園對門德仁里內石庫門廣東陳恒德堂啓

乙一四

上海棋盤街十萬卷樓出售家藏舊書

初印冊府元龜二百元初印太平御覽一百元秘抄本天文髓六十元秦漢印統卅六元嘯月樓印譜四元明版楚辭廿元內府本古玉圖卅六元朱子異同條辨十四元吏部則例十元春秋經傳類求廿四元初印蛾術編十二元尤西堂別餘全集廿四元大方廣佛華嚴經廿元初印三魚堂四書大全十二元初印隸辨十元正續古文香賞十二元初印精華錄箋注七元浙西水利備考十元洪武正韻三元周易衷翼集解幷圖說六元天津縣志四元千家注杜工部集四元萬氏經學五書四元初印梁同書集四元惺齋曲六種三元御纂易經折中二元御纂詩經彙纂三元洴澼百金方二元呂新吾實政十五種四元山谷文集三元汪氏墨譜三元淳化閣法帖卅二元王文安公擬山園法帖二元春秋類聯二元高鼇山齋五元留有採珍集三元古文賞音三元六角珠璣數二元五角尙有新出石印各種書籍不及細載賞鑒者請至本莊購取庶不致悞

乙三八

算學比例匯通出售

石印中西算學比例匯通告白

羅君茗香名下士也少習經史靡不貫通日與疇人畸士伍殫心算學嘗謂中國算法分九章而諸藝濟同歸然歸比例西用畫一之爲精捷質諸西國算家亦許其獨得秘訣所著中西算學比例匯通一書計四卷以比例法融洽九章不必頌爲途煩心計而已得要領誠算學家萬不可缺之書久已風行海內不脛而走今覓得原板初印本仿西法石印出售定價每部連錦套實洋八角不折不扣寄託上海掃葉山房江左書林及各書坊購取

乙七八

公平洋行保險

啓者本行保險向例多年信實而[illegible]行今告者現下加保號樓[illegible]暢保價格外公道望欲保[illegible]至本行面顯可也特此[illegible]

三井洋行

啓者敝行經理本國紗廠專辦洋紗棉布全用中國上等棉花分量包足價廉物美定期一切格外迅速以圖久遠貴商賜顧請至四川路本行面議可也此佈 甲

普太和始創戒煙一粒金丹批價格外公道

此丹乃本號始創戒脫萬人其功之速其法之妙久爲海內馳名矣但邇來冒效者頗多不特外省人冒效卽吾粵藥家亦多依樣葫蘆是誠魚目混珠有眞僞之難分焉 諸君賜顧者尚希認明本號招記庶不致悞是丹品性和平不燥不熱每瓶百粒計重三分能戒烟一兩可見藥小方大服後不但癮除患消且能補元益氣種子延年誠戒烟之金丹幸勿輕視○每瓶價洋一角 如批發者彼別家格外公道○分鋪蘇州紹興京都江西○分設金陵蕪湖常州杭州湖州常熟仁川○上海棋盤街高大洋房廣東普太和丸藥房啓 乙

美國泰[illegible]人險公司

本公司財產押款及資本共九八規銀二百八十一兆四十一萬三千一百四十二兩除預備應付各客保欵九八規銀二百二十四兆五十三萬九千五百二十六兩倘存九八規銀五十六兆八十七萬三千六百十七兩爲行本現在共保諸客九八規銀一千二百七十七兆五十一萬三千三百七十四兩

本公司上海監理華友領袖者爲朱葆三先生幫理者爲張麟魁先生葉明齋先生

本公司在中國日本總經理人爲漢密登先生副經理人爲陶爾溥先生

本公司東方總局開設上海英界黃浦灘第六號門牌 甲

本公司保人險爲最大最可靠地球上莫與比倫現在已預備保中西各人生命如欲知一切詳細情形請至上海本總局或者廈門廣州烟台鎭江福州漢口香港南京寧波汕頭天津幷日本之神戶長崎橫濱東京各經理人處面詢可也特此佈聞

新撰石印繪圖西國通俗演義○廿四史綱鑑通俗衍義

事務之書層出不窮惟所載皆各國之富強何如法律何如製造何如爲吾華執政者所宜覽而非吾農工商賈所愛觀者此所以有西國通俗演義之著俾吾華工商得以盡知泰西居民風俗也是書仿章回體裁內載泰西各國政令風俗人情起居食息日用所需交接酬應某國風俗如何某國禮義如何幷婦女小孩老人尊卑及市面城鄉村鎭暨各教堂規模得派兼及各國文字書畫奇珍異寶名都勝景格致學問窺天察地製造種植園林花木各國爭戰攘奪併吞等事悉皆備載今坊間書雖多從未有此種外國章回閑書爲特繪圖石印裝訂八本實洋一元二角欲遊泰西各國者讀之不啻身遊各國矣○綱鑑通俗衍義洋八角○俄遊彙編附巴西地理兵要一元二角○中日戰守交涉始末記四角各書坊售

四馬路江左書林發兌 乙

邵製天醫半夏餅

上海鐵馬路寶順里大德生藥局發兌

天下大凡男婦咳嗽靈丹早已馳名獨製無雙專治○咳嗆痰多○氣促不仁○咳痰帶血○寒熱積痰○寒痧嘔噁○肝脈痰厥○冷哮痰飲○驚風痰喘○產後怯咳○年老夜嗽○氣緊痰迷○胃氣刺痛○風寒濕痺○陰虛陽虧○等症諸病立見効驗其功難述另詳仿單註明服法每錢洋四角遠埠信資自給惟本局不惜重資揀選道地藥材虔遵法製盡言罔効必遭雷殛火燒存心濟世之意也 乙

太古洋行經理

倫敦蘭格西火險公司

勞浛愛司圓火險公司

叭喇定火險公司

啓者本行經理以上三保險公司事務現可代客保房屋棧房及各屋內所存衣服生財貨物等保費格外公道貴客欲保者請臨面議可也 丁一

明治火險

三井經理多年賠款迅速如有房屋貨物像私均可照保價極克已如蒙賜顧請臨四川路十七號面議

東京水險

專保中西各口洋面平安水漬均照英國章程接辦設有不測立卽賠償無論禮拜夜深均可賜顧改印送交者請 三井帳房 甲

拍賣地基房屋

啓者今承代理惟利迺冰身後事務之人所託于西歷明年二月內卽華明年正月內在本行寫字房內拍賣坐落鎭江英租界內第二第八第九號地三方幷地上所造房屋又附近租界之第一百四十四號地一方因日期未定故預先登報聲明將來一切詳細情形及定於何日拍賣再行登報奉聞可也此佈 錦名洋行啓 甲

新開恒豐洋行

本行開設上洋五馬路第八號門牌經理各種機器軍械銅鐵鉛洋布洋廣雜貨等價値格外克已仕商賜顧者請至本行面議可也此佈 乙

本廠新到磚瓦機器

價廉器巧靈捷無比每部每日能造長十寸闊五寸厚二寸之磚二萬五千塊又能造陰溝管子欲購者請移玉面議 上海耶松船廠白 乙

紡紗織布機器出售

啓者兄弟公司開設在英國專而亨地方專製紡紗織布機器其貨係頂上之綠故價較他家昂貴現在上海經理者係怡和洋行特此佈聞 甲

祥豐洋行經理水險公司

本文謙公司開設外洋數十餘年資本富厚素有名望專保海上平安水險今專派在申祥豐洋行一手經理所有賠款章程均照大概一律辦理倘有不測賠欵照章格外迅速給付保費此別家格外公道諸 尊光顧請至四馬路第七號門牌本行帳房面議或至棋盤街頤壽堂內本分行四馬路二章號本分行均可

祥豐洋行謹啓 乙

英十一月份對號單已到外埠函報請速領洋爲盼

十一月份五彩下正附彩由本行售出

大發財 又送附彩

本行久設自運呂宋票常臨大彩早已聲明加送彩票不取分文今售英十二月大票雙張廿四元又送附彩一雙張單張四開照算分條一元四角附送二條批發公道紅票現兌信購原班卽泰平街四馬路 乙

義記洋行保險

啓者本行於英一千八百九十六年二月六號起經理孟省司德火險公司計存本銀一千五百萬兩正在上洋承保各家房產生財棧房貨物等件其保費格外公道遇有賠欵極其迅速如欲保者請至本行面議可也

主人謹白 甲

瞽目能明

瞽目能明此卽空青者也其色青其形蛋其質石其中水乃受日月之精華得天地之靈氣而結成也我友蓄經五世一方未有目疾有此奇功豈非價値連城祖遺傳聞此時好友抵用三竿欲功于世用特聲明如有 士商購藏請至本帳房面議此佈 上海大東門外郎家橋策記沙布寓代誌 乙

尋人賞格

蘇州顧亨基小名八官號通甫荷卿自五月間竊物嫖妓不歸尋回約束又於六月廿五日逃走當有尋人招貼曾將八官送回者酬謝纔又登各報招尋已月餘未見回家茲再登報尋如有人將八官送回者酬洋三十元送信確實因而尋回者酬洋十元如有人將顧八官亭基尋回者自十六日起照原酬之外加給洋一百元決不食言 顧熙山字 乙

保安公司告白

保安公司開設中國六十二年今接到去年卽英一千八百九十五年總結共收淨保費銀一百五十八萬五千元除賠款費用等項實得利八十五萬元一歸入公積項十五萬元連前共公積一百二十萬元一付出股息十五萬元計利三十分每股應派息銀十五元餘存入今年新帳計今年上半年總結已得利七十四萬元留各股友卽到本公司收息可也 上海保安公司經理人零士啓 甲

新開順成石印書局

本局備辦潔紙洋墨遴聘舊日同文精一照印膠紙落石各匠用外國機器不惜工本專印五彩各種書籍名家著述字畫法帖錢票等件倘蒙光顧請至錢業公所後壁本局帳房面議從廉取値以廣招徠或向英大馬路萬福來呂宋票號商定亦可 乙

聲明停歇

無錫三里橋運糧局歷年合股帳目轇轕甚多是以帳 今冬暫停承運恐 各鎭縣帳席以 各實行等未 及 及週知爲此特登 申新兩報以免悞 公一俟帳項理楚 再行登報申明 經理人陸湧發李 洪興馮鏞堂謹告 乙

新式八音琴

本行新到大小八音琴內敲鐘及敲其音甚妙又號筒戰鼓洋笛洋鼓等各色樂器俱全其價格外從廉凡貴官紳富賜顧者請駕至英大馬路三號便是 隸得利琴行啓 甲

心肝胃痛仙丹

心肝痛敢之妙惟益湯仍壽榮一齋首推第一余久患斯恙以洋一元購藥二瓶服隨愈喜以誌謝 乙 禰仁里孫

光緒二十二年十月十三日[illegible]報全錄

宮門抄　○諭旨二道錄前　○江督劉　奏徐州剿匪出力員弁分別保獎摺　○皖撫福　奏請准已故疆臣胡林翼在省城建立專祠摺

○晉藩俞　奏報接印日期摺　○江督劉　奏海州各屬被潮成災籌辦賑撫情形片　○又　奏金陵製造局須為機器籌欵購備片　○

十月十三日工部鴻臚寺正白旗值日無引　見　○工部奏派勘估　端門等處工程　派出灣善　○召見軍機　兵廷芬　○○頭品

頂戴兩江總督臣劉坤一跪　奏為徐州疊次殲獲要匪出力員弁遵　旨分別保獎恭摺仰祈　聖鑒事竊照徐州營縣疊次督率勇

隊團練殲獲著名巨匪聳立得等一案經署督臣張之洞將獲匪情形恭摺奏陳並懇將在事出力員弁准其分別請獎光緒二十二年

正月十五日具奏欽奉　硃批著照所請該部知道欽此當經恭錄咨行欽遵在案臣查聳立得與聳立鳳等兄弟均為江蘇山東兩省

著名要匪慣行不法稔惡多年該匪等當官兵捕拿時竟敢結隊開放洋鎗任意抗拒較之積匪聚衆開堂圖謀不軌其叛迹尤為彰露

在事文武員弁合力圍捕奮不顧身始將聳立得等悉數拿獲實屬異常出力茲據徐州鎮道查明各該員弁底銜開呈請保升銜官階

禀請照章　奏咨給獎前來謹繕具擬保升銜官階清單恭呈　御覽合無仰懇　天恩俯准照單給獎以昭激勸除咨吏部兵部外所

有遵　旨保獎疊獲巨匪員弁緣由謹會同江蘇巡撫臣趙舒翹恭摺具　奏伏乞　皇上聖鑒訓示謹　奏奉　硃批該部議奏單併

發　欽此　○○銜書銜安徽巡撫臣福潤跪　奏為已故疆臣功德在皖據情籲懇　天恩准在省城建立專祠以隆報饗恭摺仰祈

聖鑒事竊據安徽紳士翰林院編修趙曾重等聯名呈稱太子太保贈總督原任湖北撫臣胡林翼起家翰林受　文宗顯皇帝特達之

知濟當大任綜其生平事蹟用人理財治績在湖北平苗勦匪武功在貴州兩湖江西者皆已登諸史編昭布寰壤其規畫皖省一事識

定謀深又有宜詳悉陳之者當咸豐七年胡林翼倡議規皖首克英山八年李續賓戰歿三河湘軍大震胡林翼方以母喪假歸在籍聞

警急赴鄂署任經次黃州其時衆論驚疑謂疆吏不宜出境或謂良將新失士氣太不揚但宜保固吾圉胡林翼不為所動入則悲咽廢

食出則痛哭誓師原任大學士曾國藩方奉　命援蜀胡林翼抗疏請留共圖皖疆以為恢復三吳張本繪圖數十紙下之各路將領部

署粗定即檄分道進攻由是喋血小池驛略潛山下太湖蹈集賢關壁逆會陳玉成於赤岡嶺大勝為官霍天燕等於石牌鎮軍氣日振

合圍安慶省城夫安慶扼長江要衝陳玉成據為老巢外為金陵屏障內與廬州諸賊首尾相應是時撫死援救分黨旁撓詭眩百出適

霍山守將戰賊軍潰賊取其旗幟連陷黃州孝感隨州胡林翼伺賊西竄注意在解皖圍我倘撤圍則大勢全去適隨其計乃急遣將回

援而仍親駐太湖督剿賊騎繞城數百聲勢洶洶或言湖北巡撫何為代鄰縣受困胡林翼慷慨自哭曰帥府所在即是官守屹然不可

動搖增兵督攻益急十一年八月克之胡林翼即是月一病旬殂論者謂其與安慶之師相為終始而曾國藩奏績則以是舉推為首功

且謂督撫以全力援鄰封自湖北始是胡林翼之大有造於皖不獨闔省士民所感頌實則同時大吏所論定也胡林翼論軍事在布遠

勢綜全局同治初年諸路統兵大臣或緣大江以薄金陵或道徽州以收浙江或出上海以聚會或率水師由江而下輒用安徽為縮嚴

其成功之難易雖殊而要皆如胡林翼所言實有先幾坐照之哲且鄂皖兩省皆由其一手再造鄂則受命軍覆之餘時窮勢蹙措置最

難皖則力赴鄰疆之急越境督師公忠光篤鄂省早建祠崇祀皖人亦遺愛相同迄今三十餘年向有言之淚下省軍興以來湘中人才

輩出文武兼資至於曾胡並稱幾如唐之房杜宋之韓范他人莫得與倫議者謂兩人學術志氣微有不同而皆以道義漸摩蔚成風[illegible]

其圖皖省以規全局則曾國藩自祁門決策立勘定金陵之基胡林翼由英山進兵成環攻安慶之舉同為廓清東南一大關鍵今安慶

城內曾國藩祠堂式煥蘋薦以時即胡林翼當日同祀舊時部曲如曾國荃多隆阿黃翼升等祠宇相望亦昭崇報獨胡林翼未經申請

祀事闕如方今外侮初平時艱未已聞鼓鼙而思將帥感李牧而願同俎豆馨香攸資激勸紳士等見聞有素尸祝難忘請在安慶省城

京報　第五千六百八十四號　丙申年十月二十四日申報附張不取分文

建立胡林翼專祠俾伸追慕等情具呈請　奏前來臣維故撫胡林翼戰功政績照耀寰區當其撫鄂之年分兵援[illegible]皖境克復安慶一

役首先書策身親督戰當奉　溫諭褒揚嗣後　盛典飭終極為優渥湖北及湖南原籍隨時建立專祠皖省安慶等郡縣各城皆賴其

率師規復當時戰勝攻取至今父老能言究東南兵事之大轉機實繫乎此確有不磨之功德允宜並報以蒸嘗相應據情仰懇　天恩

俯准在安慶省城建立胡林翼專祠列入祀典由地方官春秋致祭以報忠藎而順輿情謹會同兩江總督臣劉坤一恭摺具陳伏乞

皇上聖鑒訓示謹　奏奉　硃批着照所請該部知道欽此　○○頭品頂戴山西布政使臣俞廉三跪　奏為恭報微臣抵省接印日

期叩謝　天恩仰祈　聖鑒事竊臣於光緒二十二年六月初三日在湖南按察使任內欽奉　恩命升授山西布政使當經恭摺謝

恩並籲請　陛見交卸後迎摺北上行抵湖北省城奉到　硃批毋庸來見欽此欽遵航海由津赴晉於九月初七日抵省奉撫臣胡聘

之飭知赴任旋於十一日准署藩司按察使劉蕭將印信文卷移交前來當即恭設香案望　闕叩頭謝　恩祇領任事伏念臣浙求厂

士山右備員由牧令而權守邊疆陟監司而分巡省會再攝藩條於冀北曾承　稱疊之恩施旋陳臬事於湖南愧之涓埃之報總茲復

恭膺　簡命恭領晉藩在　朝廷期收駕輕就熟之功在微臣倍切綆短汲深之懼查山西地鄰　畿輔藩司職任旬宣綜覈財賦宜開

節之兼權甄核人才當激揚之互用如臣檮昧深慮弗勝惟有勉竭愚誠力加勤慎遇事禀商撫臣切實講求以冀仰答　高厚鴻慈於

萬一所有微臣到任日期並感激下忱理合叩謝　天恩伏乞　皇上聖鑒謹　奏奉　硃批知道了欽此　○○劉坤一片　再兩淮

海州分司所屬板浦中正臨興等三場鹽池俱係引潮曬滷逼近海濱每值伏秋大汛往往漫淹均經飭令先期遷避本年六月十三四

等日大雨滂沱颶風陡作海潮頂托乘勢漫溢低處水深七八尺高處亦四五尺不等竈曬人等雖經遷避間有淹斃[illegible]即經該分司等

捐廉給錢埋葬廬舍類多漂沒圩埂亦已蕩平被災情形以板浦場之太平堰中正場之中興富民兩疃等處為最重臣覆據禀銀宮以

時事多艱度支奇絀未敢援案請賑上廑　聖懷即飭先由該分司庫內借撥欵項廣運乾糧盧膺督同官商赶速馳往馬撫史勝候戶

確查按丁量給急撫已周並將鹽池積水設法車洩赶緊修整池面以期無誤曬掃禀鹽雖多淌化而核實盤查正綱尚不致短缺惟被

災之後竈曬人等困苦異常遂復酌量重輕由庫借給鹽價每引或一二錢以資接濟統由各池商自丙申綱起分作三綱[illegible]引清還以

重庫項泰州分司所屬之伍祐丁溪草堰新興廟灣各場偏於東北地皆近海亦於是日同遭潮災先經運司派委會同該管分司自助

人畜不無淹斃鍋鐅埒竈亦多漂瀉已由各該場將淹斃人口分別撫埋先行捐貲購辦米麥等物散賑該以災丁人數過多難期待久

復即動撥泰州分司鹽義倉項下歷年所存積穀以及生息錢文赶辦急撫並由司庫籌欵接濟仍由各該場商按引捐還分別貫殺照

補歸墊現在埒場均已涸復鍋篷池灘逐漸修整竈曬人等照常安業據江蘇布政使瑞璋兩淮鹽運使江人鏡先後詳禀前來臣查各

場猝被風潮受災頗重經江人鏡督飭各員籌借撥欵辦理撫恤仍由各商捐還需欵不由官籌辦理尚屬安洽堪以仰慰　宸廑除此

次潮災籌辦義賑商捐商辦應請免予造報合併聲明理合會同江蘇巡撫臣趙舒翹附片具陳伏乞　聖鑒謹　奏奉　硃批該部知

道欽此　○○劉坤一片　再金陵機器製造局熟鑄兩廠所用鍋爐係同治初年安設迄今二十餘載終年運用鍋爐愈燒愈薄煉補

已多汽機愈用愈鬆旋轉無力屢經修理仍屬此修彼壞數衍連勤上年加工赶年鍋爐之氣磅加足汽機之馬力全開不催爐機兩項

受傷部汽釘亦因之歷蝕以致損壞尤甚其勢非換不可現經核實估計價值共需英金一千八百四十八磅照市價每磅合規銀六兩

七錢三分計規平折合庫平銀一萬一千三百四十七兩有奇照案由江海關於製造兩成洋稅項下如數動撥濟用據金陵機器製造

局稟請　奏咨前來臣覆核無異除咨部查照外謹會同北洋大臣直隸總督臣王文韶附片陳明伏乞　聖鑒敕部查照施行謹　奏

奉　硃批該部知道欽此